

# 2018년도 국가공무원 공채 채용후보자를 위한 정부부처 소개

2018. 6

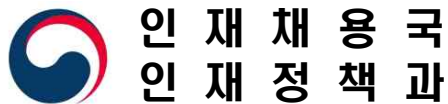

## 목 차

■ 정부조직 안내 .....	1
○ 정부조직 안내 .....	2
■ 정부 각 부처 소개(부처명 가나다순) .....	6
○ 감사원 .....	7
○ 고용노동부 .....	9
○ 공정거래위원회 .....	13
○ 과학기술정보통신부 .....	17
○ 관세청 .....	21
○ 교육부 .....	25
○ 국가보훈처 .....	28
○ 국가인권위원회 .....	30
○ 국무조정실·국무총리비서실 .....	33
○ 국민권익위원회 .....	38
○ 국방부 .....	41
○ 국세청 .....	44
○ 국토교통부 .....	47
○ 금융위원회 .....	51
○ 기상청 .....	53
○ 기획재정부 .....	56
○ 농림축산식품부 .....	59
○ 농촌진흥청 .....	62

○ 대검찰청 .....	66
○ 문화재청 .....	68
○ 문화체육관광부 .....	71
○ 민주평화통일자문회의 .....	74
○ 방송통신위원회 .....	77
○ 방위사업청 .....	81
○ 법무부 .....	85
○ 법제처 .....	95
○ 병무청 .....	98
○ 보건복지부 .....	102
○ 산림청 .....	106
○ 산업통상자원부 .....	110
○ 새만금개발청 .....	113
○ 식품의약품안전처 .....	116
○ 여성가족부 .....	122
○ 외교부 .....	125
○ 우정사업본부 .....	128
○ 원자력안전위원회 .....	131
○ 인사혁신처 .....	134
○ 조달청 .....	137
○ 중소벤처기업부 .....	140
○ 중앙선거관리위원회 .....	143
○ 통계청 .....	146
○ 통일부 .....	148
○ 특허청 .....	153
○ 해양수산부 .....	155
○ 행정안전부 .....	159
○ 행정중심복합도시건설청 .....	163
○ 환경부 .....	165



# 1 정부조직 안내

□ 중앙행정기관 : 18부 5처 17청 4실 6위원회 (2017. 7. 26. 기준)



## ○ 부(18개)

- 행정각부는 대통령 및 국무총리의 통할 하에 고유의 국가행정사무를 수행하기 위해 기능별 또는 대상별로 설치한 기관을 말합니다.
- 행정각부의 장(장관)은 국무위원 중에서 국무총리의 제청으로 대통령이 임명하며, 각부 장관은 소관사무통할권, 소속공무원에 대한 지휘·감독권, 부령 제정권, 법률안 또는 대통령령안 국무회의제출권 등의 권한을 가집니다.
- 또한 정부조직법상 각부 장관은 소속청에 대하여 중요정책 수립에 관하여 그 청의 장을 직접 지휘할 수 있도록 하고 있으나, 구체적인 지휘·감독 범위는 훈령 등을 통해 부처별로 구체화되어 있습니다.

## ○ 처(5개)

- 처는 국무총리 소속으로 설치하는 중앙행정기관으로서 여러 부에 관련되는 기능을 통할하는 참모적 업무를 수행하는 기관입니다.
- 처의 장은 소관사무 통할권과 소속공무원에 대한 지휘·감독권을 가집니다. 국무위원이 아니기 때문에 의안 제출권이 없으므로 국무총리에게 의안제출을 건의할 수 있고, 국무회의의 구성원은 아니지만 국무회의의 출석·발언권을 가집니다.

- 또한, 소관사무에 관하여 직접적인 법규명령을 제정할 수 없으므로 국무총리를 통해 총리령을 제정할 수 있습니다.

## ○ 청(17개)

- 청은 행정각부의 소관사무 중 업무의 독자성이 높고 집행적인 사무를 독자적으로 관장하기 위하여 행정각부 소속으로 설치되는 중앙행정기관입니다.
- 청의 장은 소관사무 통할권과 소속공무원에 대한 지휘·감독권을 가지고, 국무회의에 직접 의안을 제출할 수 없어 소속장관에게 의안제출을 건의하여야 하며, 국무회의의 구성원은 아니지만 출석발언권을 가집니다.
- 또한, 소관사무에 관하여 직접적인 법규명령을 제정할 수 없으므로 소속장관을 통해 부령을 제정할 수 있습니다.

## ○ 기타

- 헌법이나 개별 법률에 의해 설치된 중앙행정기관으로서 감사원, 국가정보원, 방송통신위원회, 공정거래위원회, 금융위원회, 국민권익위원회 등이 있습니다.

## □ 특별지방행정기관

- 특별지방행정기관이란 특정한 중앙행정기관의 업무중 지역적 업무를 당해 관할구역 내에서 처리할 수 있도록 해당지역에 설치한 행정기관을 말합니다.
  - ※ 예 : 지방국세청, 세관, 지방경찰청, 지방검찰청, 우체국, 출입국관리사무소, 교도소 등
- 특별지방행정기관은 당해 중앙행정기관의 소속하에 설치되며, 대통령령(각 부처 직제)으로 설치할 수 있습니다.
- 특별지방행정기관은 국가사무를 해당 지역에서 처리한다는 측면에서 지방 자치사무를 수행하는 지방자치단체와는 구별됩니다.
- 특별행정기관의 유형 (2017. 12. 31. 기준)
  - 고용노동기관(47개) : 지방고용노동청(지청 및 출장소 포함)
  - 세무행정기관(195개) : 지방국세청(세무서 및 지서 등 포함), 세관(비즈니스센터 포함)
  - 공안행정기관(2,693개) : 지방해양경비안전본부, 보호관찰소, 지방교정청, 출입국관리사무소, 철도특별사법경찰대, 지방경찰청 등
  - 현업행정기관(1,858개) : 지방우정청(우체국 등 포함)
  - 기타행정(312개) : 지방공정거래사무소, 보훈지청, 국립검역소, 지방국토관리청, 지방해양수산청, 지방조달청, 지방병무청, 지방중소기업청, 지방기상청 등

## □ 부속기관

- (중앙)행정기관에 부속하여 그 업무를 지원하는 기관을 말하며 시험연구·교육훈련·문화·의료·제조·자문 등의 기능을 수행하는 기관들로, 국가 공무원인재개발원, 국립과학수사연구소, 국립현대미술관 등이 그 예입니다.
  - ※ 특별지방행정기관과 부속기관을 합하여 소속기관이라고 정의합니다.
- 부속기관의 유형 (2017. 12. 31. 기준)
  - 시험연구기관(82개) : 국립보건연구원, 국립과학수사연구원, 국립방재연구소 등
  - 교육훈련기관(43개) : 교육원, 연수원, 한국예술종합학교 등
  - 문화기관(53개) : 국립중앙극장, 국립현대미술관, 박물관, 유적지관리소 등
  - 의료기관(13개) : 경찰병원, 9개 국립병원 등
  - 기타행정기관(309개) : 정부청사관리본부, 국가기록원, 국립농산물품질관리원, 중앙전파관리소, 국립호국원 등

## □ 하부조직

- 각 행정기관의 의사결정 또는 판단을 보조하거나 보좌하기 위해 하부조직을 두며 실·국·과, 본부, 관, 단, 팀 등이 그 예입니다.
- 하부조직은 수행기능의 성격에 따라 의사결정 등에 직접 보조하는 보조기관(실·국·과 등)과, 행정기관의 기능을 원활하게 수행하도록 지원하는 기능을 수행하는 보좌기관(담당관)으로 분류되고 있습니다.
- 중앙행정기관(본부)의 기본적인 하부조직 구성체계는 아래와 같습니다.



## 정부 각 부처 소개 (부처명 가나다 순)

## 1 감사원

### 1 주요기능

- (결산의 확인) 국가의 세입·세출의 결산을 매년 확인하고 대통령과 차년도 국회에 그 결과를 보고
- (회계검사) 국가 및 법률이 정한 단체의 회계를 상시 검사·감독
- (직무감찰) 행정기관 및 공무원의 직무를 감찰
  - ※ 헌법기관으로서 대통령에 소속하되 직무에 관하여는 독립된 지위를 가짐

### 2 조직현황

감사위원회	<ul style="list-style-type: none"> <li>▪ 원장을 포함한 7인의 감사위원(임기 4년)으로 구성(「감사원법」 제3조)</li> <li>▪ 원장(임기 4년)은 국회 동의를 얻어 대통령이 임명</li> </ul>
사무처	<ul style="list-style-type: none"> <li>▪ 원장의 지휘 하에 감사 및 행정사무 처리</li> <li>▪ 1사무총장, 2사무차장, 1본부장, 4실, 10국, 7단, 2관, 72과·담당관·사무소</li> </ul>
감사교육원	<ul style="list-style-type: none"> <li>▪ 감사원 직원 및 자체감사·회계업무 담당자 교육</li> <li>▪ 1원, 1부, 3과</li> </ul>
감사연구원	<ul style="list-style-type: none"> <li>▪ 감사제도 및 방법 등에 관한 연구·개발</li> <li>▪ 1원, 1부, 4과</li> </ul>

### 3 인력현황

2018년 5월 말 현재(현원 기준)

현원 합계	정무직	소계	감사직			행정·관리 운영직 등
			3급 이상	4~5급	6~7급	
1,050	8	1,042	64	545	294	139

### 4 신규채용자 임용

- (신임감사관 과정) 감사교육원에서 16주 간 감사원 직원이 갖추어야 할 바람직한 자세 등 기본소양 교육을 거친 후 감사부서에서 8주 간 실제 감사 업무에 참여하는 실무수습을 거치는 과정 수료
- (신임감사관 자격 수여) 신임감사관 과정 수료 후 감사관 자격 부여
  - ※ 전보기준 : 교육성적, 역량, 전공, 경력, 본인희망 등 고려

## 5 복지제도 · 시설

- 구내식당, 내과, 침·뜸실, 치과, 이발실, 매점·면회실, 예식장, 미혼직원숙소 등

## 6 선배 공무원이 바라는 인재상

- 우리원은 국민이 낸 세금이 제대로 쓰이고 있는지를 검사·감독하고 행정기관과 공무원의 업무처리를 감찰하는 국가 최고 감사 기구입니다. 따라서 투철한 공직관, 전문성은 기본이며 열린 마음, 다양한 시각으로 합리적인 감사 결과를 도출해 낼 수 있는 인재들의 많은 지원을 바랍니다.

## 7 우리 감사원으로 오세요

대한민국 최고감사기구에서 당신을 기다립니다.

### 2014년 7급 공채

감사원은 헌법이 명시한 국가 최고감사기구로서 1년간 나라살림이 계획대로 잘 이루어졌는지를 검사하는 결산검사, 기관별 예산의 쓰임새를 살펴보는 회계검사, 공무원의 직무 태만, 비위 등을 살펴보는 직무감찰 등 크게 세 가지 업무를 맡고 있습니다.

지방 출장이 많은 업무 특성상 체력적으로 힘들 때도 있고, 회계·법률·경영 등 다양한 분야의 기초지식을 숙지하고 있어야 하며, 누군가의 잘못을 짚어내야만 하는 업무의 특성상 심리적으로 힘들 때도 있습니다.

하지만 지적인 문제점에 대해 관련 부처 및 관련자가 잘못을 인정하고 감사원의 제안을 받아들여 대책을 마련하고 바로잡는 것을 볼 때면 체력적·심리적인 고통은 잊게 되고 대한민국 최고감사기구의 구성원으로서 사명감과 자부심을 느끼게 됩니다.

국민의 메서운 눈과 열린 귀가 되어 국가 전반에 긍정적인 변화를 이끌어내고 싶으신 분들은 감사원으로 오십시오. 깨끗한 공직사회와 더 살기 좋은 대한민국을 함께 만들어가고 싶습니다.

## 8 기타

- 업무에 주로 활용되는 지식분야 : 회계학, 행정학, 법학, 경영학, 경제학, 통계학, 전산학, 정보통신공학, 토목공학, 건축공학, 기계공학, 환경공학 등

## 2

## 고용노동부

### 1 주요기능

#### ○ 노동자의 삶의 변화를 위해 일자리의 질 제고

- 최저임금 안착 지원 및 임금체불 근절
- 근로시간 단축 지원 등으로 장시간근로를 개선하여 일·생활 균형 실현
- 산업재해 감축과 사업장 내 질병 예방 강화로 안전하고 건강한 일터 조성

#### ○ 노동시장의 불합리한 관행 및 제도 개선

- 직장 내 성희롱·괴롭힘 및 부당노동행위·부당해고 등 불합리한 관행 개선
- 비정규직의 불합리한 차별해소 및 처우 개선
- 노·사·정 사회적 대화 활성화를 통한 노사관계 제도개선으로 노동 기본권 신장

#### ○ 일자리 중심 정책으로 노동시장 진입 적극 지원

- 청년정책허브 구축으로 청년 일자리 기회 확충
- 장애인 및 건설업 종사자 등 취업 취약 계층의 고용·복지 증진
- 사회적기업의 창업 확산 및 자생력 제고

#### ○ 지속가능한 성장을 위한 미래 노동시장 대응

- 고용안전망 확충 및 산재보상 확대로 일자리 안정망 강화
- 미래 적합 직업 훈련 강화로 인재경쟁력 확보
- 여성 일자리 기회 확대 및 환경 구축으로 저출산·고령화 대비 인력활용 확대

## 2 조직현황

- 인원: 전체 6,241명(본부 606명, 소속기관 5,635명)
- 본부: 3실 2국 11관 41과 5팀

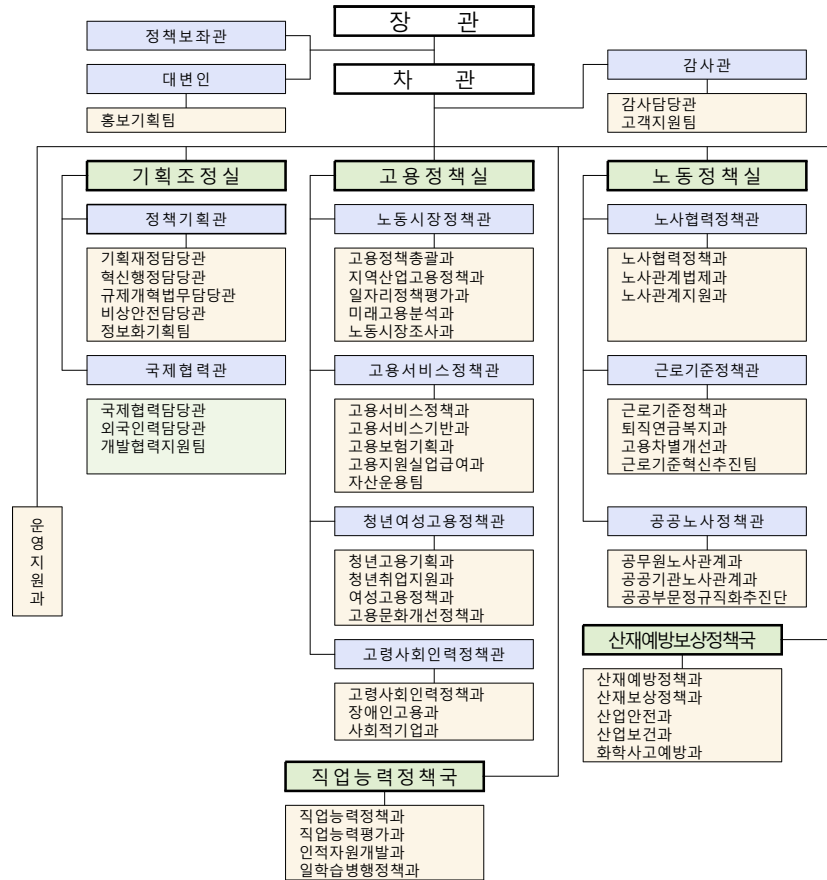

- 소속기관
  - 6개 지방청 및 41개 지청
  - 중앙노동위원회 및 12개 지방노동위원회 등

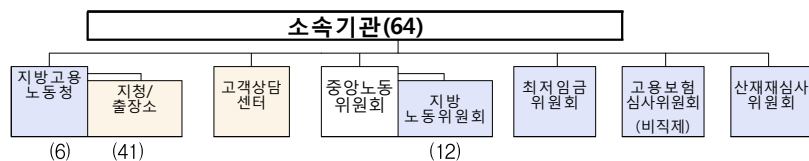

## 3 인력현황

2018년 6월 현재(현원 기준)

현원 합계	정무직	소계	일반직					특정직	별정직			
			행정·기술직군			관리 운영 직군	연구· 지도직			전문 경력관	전문 임기제	한시 임기제
5급 이상 (공공만포함)	6,7급	8,9급										
6,241	3	6,234	800	2,678	2,542	172	7	2	-	33	-	4

\* 일반임기제, 시간선택제, 시간선택제임기제, 전담직위는 상당 계급에 포함

## 4 신규채용자 임용

- 5급 : 본부 발령, 정책입안·관리 체득 훈련
- 7·9급 공통: 수도권 및 지방 소재 소속기관 발령
  - ※ 발령기준 : 본인희망, 시험성적, 연고지, 전공, 경력 등 고려

## 5 복지제도·시설

- 맞춤형 복지 등 전 공무원에게 적용되는 복지제도 공통 운영
- 청사 내 탁구장·헬스장 등 체력단련실 보유 다수, 지방 객지근무자 숙소 (아파트 등) 제공 가능
- 기관별·부서별 각종 동호회·연구모임 활성화
- 고용노동부 공무원만의 복지를 위한 고용노동부 공제회 운영
- 근무자지원프로그램(EAP) 운영
  - ※ 우리 부 직원들의 심리적·정서적 안정 지원을 통해 직원들의 업무(조직) 몰입 및 업무 효율성을 높이기 위해 전직원(비공무원 및 가족 포함)을 대상으로 근무자지원프로그램(EAP)서비스를 운영

## 6 선배 공무원이 바라는 인재상

- 일을 제대로 하기 위하여 창의적으로 도전하고 몰입하는 열정을 가진 사람
- 즐겁고 보람찬 조직문화를 위하여 소통하고 배려하며 협력하는 긍지를 가진 사람
- 국민의 신뢰를 얻기 위하여 원칙에 입각하고 투명하며 일관된 행정을 하는 공정한 사람
- 깨끗한 공직자상 실천을 위하여 성실하고 윤리적이며 사명감을 갖고 일하는 청렴한 사람

## 7 우리 고용노동부로 오세요

노동이 존중받는 사회, 여러분이 만들어 갈 수 있습니다.

### □ 공무원으로서의 자부심을 가질 수 있습니다.

- ▶ 우리나라에는 195만개의 사업장에 1,736만명의 근로자가 종사
- ▶ 경제활동인구로 보면 **우리의 행정대상은 2,781만명**에 달함  
비경제활동인구 1,628만명 포함시 4,410만명에 이룸
- ▶ 고용노동부는 근로자와 사용자가 **일자리**를 찾고 **활력 넘치는 일터**를 만들도록 도우며, 임금·근로시간 등 **근로조건과 작업환경 개선**을 지원하는 한편, **노사관계의 안정과 협력**, 안전하고 건강한 일터조성을 총괄하는 주무부처
- ▶ **고용·노동정책**은 우리 노동시장, 나아가 우리 **경제·사회**를 움직이는 **가장 중요한 정책**

### □ 충분한 능력과 자원이 있습니다.

- ▶ 고용노동부는 1981년부터 **우리나라 고용·노동정책 총괄**하여 전문 능력이 있음
- ▶ 업무종사자 : 20,245명(산하 공공기관 포함)
- ▶ 조직 : 본부, 지방고용노동관서, 산하 공공기관 등 77개 기관
- ▶ 재원 : 2018년 23조 8,033억원 규모

### □ 즐거움이 있습니다.

- ▶ 고용노동부는 본부와 지방관서, 산하 공공기관으로 구성 **정책수립과 집행**이 공존하여 여러분이 정책을 만들고 집행하면서 **살아있는 행정**을 느낄 수 있는 곳
- ▶ 자유롭고 가족적인 조직문화
  - \* 매주 수요일 가정의 날, 정기적 문화의 날 행사
  - \* 국·과장과도 격의 없는 토론과 브레인스토밍

### □ 미래가 있습니다.

- ▶ 사회가 다변화됨에 따라 근로형태, 고용·노동시장도 복잡·다양화  
↳ 앞으로 업무영역이 더욱 넓고 다양해지고 그 역할이 중요해 질 전망

## 8 기타

- 업무에 활용되는 지식분야: 노사관계학, 경제학, 경영학(인사/조직), 법학, 행정학, 통계학
- 업무에 활용되는 자격증: 변호사, 노무사 등

## 3

## 공정거래위원회

### 1 주요기능

#### ○ 경쟁촉진

- 각종 진입장벽 및 영업활동을 제한하는 반경쟁적 규제를 개혁하고 경쟁제한적 기업결합을 규율함으로써 경쟁적 시장환경을 조성합니다.
- 시장지배적지위 남용행위, 부당한 공동행위, 기타 불공정거래행위를 금지함으로써 시장에서의 공정한 경쟁질서를 확립합니다.
- 정부 각 부처에서 정책을 수립할 때 경쟁의 원리가 중요한 요소로 고려되도록 하기 위하여 정부에 경쟁원리를 확산 시킵니다.(경쟁주창)

#### ○ 소비자 주권 확립

- 소비자에게 일방적으로 불리하게 만들어진 약관조항을 시정하고 표준약관을 보급함으로써 불공정 약관으로 인한 소비자 피해를 방지합니다.
- 허위·과장의 표시 광고를 시정하고 소비자 선택에 꼭 필요한 중요정보를 공개하도록 함으로써 소비자가 정확한 정보를 바탕으로 합리적인 선택을 할 수 있도록 합니다.
- 할부거래, 방문판매, 전자상거래 등 특수한 거래분야에서 나타날 수 있는 특수한 유형의 소비자피해를 방지합니다.

#### ○ 중소기업 경쟁기반 확보

- 하도급대금 지급, 물품수령 등 하도급 거래에서 발생할 수 있는 대형업체들의 각종 불공정행위를 시정함으로써 중소 하도급업체의 발전기반을 확보합니다.
- 대형 유통업체, 가맹사업본부 등이 거래상의 우월적 지위를 이용하여 중소 입점, 납품업체, 가맹점에게 행하는 각종 불공정 행위를 시정합니다.

#### ○ 경제력 집중 억제

- 대기업집단 계열사 간 상호출자, 채무보증 금지, 부당내부거래 억제 제도 등을 운영함으로써 선단식 경영체제의 문제점을 시정합니다.

## 2 조직현황

- 위원회 : 위원장, 부위원장, 상임위원 3인, 비상임위원 4인
- 사무처 : 사무처장, 본부(6국 3관 1대변인), 5개 지방사무소(서울, 부산, 광주, 대전, 대구)

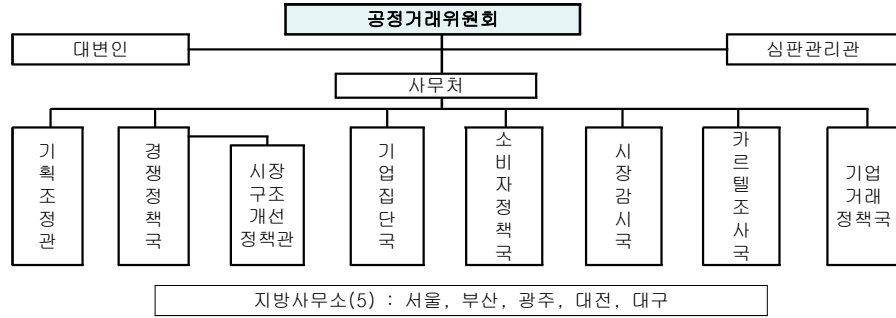

## 3 인력현황

2018년 6월 현재(현원 기준)

현원 합계	정무직	일반직										
		소계	행정·기술직군			관리 운영 직군	연구 지도직	전문 경력관	전문 임기제	한시 임기제	특정직	별정직
			5급 이상 (고공단 포함)	6,7급	8,9급							
602.5	2	599.5	317	246	17.5	13	-	5	-	1	-	1

\* 일반임기제, 시간선택제, 시간선택제임기제, 전담직위는 상당 계급에 포함

\*\* 채용 중인 건은 현원에 포함(6급 10명, 7급 4명, 시간선택제 2명)

## 4 신규채용자 임용

- 배치부서: 전공, 경력, 연고지 등을 감안하여 본부(세종) 또는 지방사무소(서울, 부산, 광주, 대전, 대구)에 배치
- 전보기준: 근무실적, 역량, 본인희망 등을 고려하여 적재적소 보직

## 5 복지제도·시설

- 맞춤형 복지 등 전 공무원에게 적용되는 복지제도는 공통적으로 운영
- 콘도회원권 보유로 여가활동 편의제공
- 다양한 동호회(배드민턴, 기타반 등) 활동 지원

## 6 선배 공무원이 바라는 인재상

- 경제현상을 법으로 규율하는 업무를 수행하기 때문에 시장경제 및 기업경영 활동을 다양한 측면에서 이해하고 법률을 구체적으로 적용할 수 있는 능력을 갖춘 인재가 필요합니다.
- 경쟁을 제한하고 소비자 후생을 저해하는 행위를 적극적으로 시정하여 시장 경제 질서 구현에 앞장서겠다는 적극적인 의지를 가진 인재가 필요합니다.
- 대기업, 중소기업, 소비자 등 다양한 이해관계자들의 입장을 이해하여 정책을 수립하고 법을 집행할 수 있는 능력을 갖춘 인재가 필요합니다.
- 준사법기관으로서 사건을 조사·처리하여야 하기 때문에 외부의 유혹이나 부당한 압력에도 굴하지 않는 소신 있는 인재가 필요합니다.

## 7 우리 공정거래위원회로 오세요

차별화된 성취감과 보람을 느낄 수 있는 곳, 공정위로 오세요!

### 7급 공채 합격자

공정거래위원회는 시장지배력 남용, 카르텔(담합), 불공정약관 등 각종 경쟁제한행위에 대한 조사 및 규제활동을 수행하고, 끊임없이 변화하는 시장경제에 따라 다양한 경제정책을 수립하는 곳으로 공정한 시장경제질서 확립에 핵심적인 역할을 하고 있습니다. 또한 서울, 대전, 대구, 부산, 광주 등 주요 대도시에 지방사무소를 두고 전국 각지에서 시장경제 질서를 저해하는 사업자들의 위법한 행위를 감시·제재하고 있습니다.

공정거래위원회는 사건처리 업무의 비중이 크며, 조사관이 주도적으로 조사한다는 점에서 타 부처와 차별화되는 매력があります. 물론 실제 현장에서 법 위반행위를 조사한다는 점에서 일반적인 행정업무보다 더 많은 노력과 책임을 필요로 하지만, 그만큼 다른 부처에서는 느끼지 못할 긴장감과 역동성을 느낄 수 있으며, 스스로의 노력을 통해 경쟁제한적인 제도나 행위들을 바로잡을 때 느끼는 성취감은 공정거래위원회 구성원만이 가질 수 있는 것이라고 생각합니다.

공정거래위원회 구성원들은 위 조사업무를 통해 경제학과 법학에 대한 전문 지식을 함양할 수 있고, 다양한 분야의 업종을 경험하면서 시장 전반에 대한 폭넓은 지식을 쌓을 수 있기 때문에 재직하면서 전문성이 점점 축적된다는 장점을 갖추고 있습니다.

공정거래위원회의 또 다른 장점은 훌륭한 현직공무원들이 계신다는 것입니다. 매년 우수한 인재들이 우리 위원회로 들어오기 때문에 누구 하나 안주하지 않고, 끊임없는 자기계발을 통해 선의의 경쟁을 펼치고 있습니다. 하지만 조직 내에 경쟁만 있는 것은 아닙니다. 멘토링을 통해 선배공무원이 신규자가 조직에 잘 적응하도록 도와주고, 정기적으로 열리는 다양한 연구회들을 통해 동료공무원이 함께 공부하고 성장하는 분위기가 조성되어 있습니다.

시장경제의 규모가 점차 확대됨에 따라 공정한 경쟁의 중요성이 부각되는 지금, 국민과 국가를 위해 봉사하면서 경제전문가로 거듭날 수 있는 공정거래위원회로 오시길 바랍니다.

**우리 경제의 선진화, 공정거래위원회에서 함께 합니다!**

**5급 공채 합격자**

‘시장경제의 파수꾼’으로 불리는 공정거래위원회에 대해 다들 한번쯤은 들어보셨을 것입니다. 이는 시장경제 질서를 해치는 기업들을 감시하고, 시장실패를 바로 잡는 공정위의 역할에 대해 붙여진 별명입니다. 우리 위원회는 기업의 경제력 집중, 부당한 공동행위, 불공정 거래행위 등에 대한 감시와 제재를 통해 자유롭고 공정한 경쟁 환경을 조성하고, 나아가 소비자의 후생을 증진하여 우리나라의 경제의 기초를 다지는 핵심 경제부처입니다.

우리 경제는 과거 정부가 경기의 참여자로서 직접 개입을 하는 정부중심의 경제에서, 정부가 경기의 룰을 정하고 그 안의 경쟁을 시장의 자율에 맡기는 시장 중심의 경제로 나아가고 있습니다. 즉 시장 중심의 경제에서의 정부는 경기에 참여한 경쟁자들에게 ‘기울어진 운동장’이 아닌 ‘평평한 운동장’을 조성시켜주는 심판으로서의 역할을 수행하여야 하고, 그에 따라 경쟁당국으로서의 우리 위원회의 역할이 점점 커지고 있습니다. 또한 최근 이슈화되는 ‘갑(甲)질 문제’도 단순히 ‘을’에 대한 지원만으로 해결할 수 있는 문제가 아니라 ‘갑과 을이 함께 생존할 수 있는 경제생태계의 조성’이라는 근본적인 해결책이 필요하기 때문에 그 해결사로서의 공정위의 역할에 대해 세간의 이목이 크게 집중되고 있습니다.

우리 위원회는 기업의 경제활동을 조사하고 분석하는 특별한 역할을 수행하고 있으며 그 업무는 매우 역동적입니다. 직접 현장을 방문하여 증거를 수집하고, 그에 대한 경제적 분석을 통해 해당 활동이 시장 경쟁을 제한하는 경우 시정명령 등 직접적인 해결책을 통해 시장 경제를 바로잡습니다. 이러한 위원회의 활동은 우리 경제에 직접적이고 즉각적인 변화를 가져오고, 각 사건의 담당자는 자신이 해결한 사건으로 실제 우리 국민의 생활에 직접적인 변화가 생기는 경험을 통해 가슴 벅찬 뿌듯함을 느끼곤 합니다.

또한 우리 위원회는 전문성을 키울 수 있는 최적의 업무환경입니다. 우리 위원회는 공정거래 제도를 집행하는 합의제 중앙행정기관일 뿐만 아니라 사건을 조사하고 최종 의결을 내리는 과정까지 두루 수행하는 준사법기관입니다. 따라서 공정위의 직원들은 일반적인 행정업무 뿐만 아니라 사건조사를 통해 경제학과 법학에 관한 전문 지식까지 깊게 배울 수 있습니다.

한편, 우리 위원회의 조직문화는 다른 부처에서 부러워하는 큰 장점입니다. 각 사건을 처리하는데 있어서 사건 담당자가 최고의 전문가라는 인식이 있기 때문에, 권위적인 문화보다는 직원 한 사람, 한사람의 의견이 존중되고 중시되는 문화가 자리 잡았습니다. 또한 활발하게 행해지는 다양한 동아리활동을 통해 부서 및 직급을 뛰어넘는 관계를 맺을 수 있습니다. 이러한 조직문화 속에서 각 개인은 전문성과 함께 창의성을 발휘하며 조직 내 입지를 점차 키워나갈 수 있다고 생각합니다.

우리 위원회는 역동성·전문성을 갖췄을 뿐만 아니라 최근 웰컴의 ‘특허 갑질’에 대해 역대 최고의 과징금으로 제재함에 따라 경쟁법 정책전문 국제저널인 GCR이 주최한 2017 GCR어워드에서 경쟁법 집행 상을 받으며 국제적으로도 매우 높은 평가를 받고 있습니다. 여러분들도 우리 위원회와 함께 한국의 경쟁정책과 법 집행을 선도하며 이 시대의 꼭 필요한 핵심인재로 성장해 나갈 수 있을 것입니다.

최근 우리 경제의 핵심과제로서 경제민주화가 대두되면서 우리 위원회의 역할은 더 중요해지고 그 파급력 또한 증대되고 있습니다. 우리 위원회와 함께 우리나라의 경제를 선진화하고 공정한 경쟁질서 확립에 앞장 설 열정 있는 후배님들을 기다리고 있겠습니다. 공정위로 오세요!

**4**

**과학기술정보통신부**

**1 주요기능**

- 과학기술정책의 수립·총괄·조정·평가
- 과학기술의 연구개발·협력·진흥
- 우주기술개발 및 진흥, 원자력 연구·개발·생산·이용
- 과학기술인력 양성
- 국가정보화 기획·정보보호·정보문화
- 방송·통신의 융합·진흥 및 전파관리
- 정보통신산업, 우편·우편환 및 우편대체

조 직		주요기능
본부	1차관 (과학기술)	<ul style="list-style-type: none"> <li>▪ 기초연구 및 원천기술개발 정책</li> <li>▪ 우주, 원자력, 핵융합 등 거대공공연구 정책</li> <li>▪ 산·학·연 협력, 연구성과 활용 정책, 연구개발 특구 및 과학기술 분야 출연(연) 육성·지원</li> <li>▪ 과학기술 미래인재 양성</li> </ul>
	2차관 (정보통신방송)	<ul style="list-style-type: none"> <li>▪ 정보통신 분야 정책 및 4차 산업혁명 정책 총괄</li> <li>▪ 정보통신산업(SW 포함) 육성·지원 및 정보보호</li> <li>▪ 방송서비스·산업 진흥</li> <li>▪ 통신시장 경쟁촉진, 통신서비스 활성화, 통신자원관리</li> <li>▪ 주파수 공급 및 전파관리 정책</li> </ul>
	과학기술혁신본부	<ul style="list-style-type: none"> <li>▪ 과학기술정책 총괄 및 종합 조정</li> <li>▪ 신성장동력 발굴·기획</li> <li>▪ 연구개발 사업 및 출연연 예산 배분·조정</li> <li>▪ 연구개발 사업 평가 및 R&amp;D 분야 제도 관리</li> </ul>
소속 기관	중앙전파관리소	▪ 불법 무선국 단속, 전파감시 및 혼신조사·제거
	국립중앙과학관	▪ 과학기술 분야 자료 수집, 연구, 전시, 교육, 행사
	국립과천과학관	▪ 과학기술 분야 자료 수집, 연구, 전시, 교육, 행사
	국립전파연구원	▪ 전파자원 및 전파이용방법의 개발·연구
	우정사업본부	▪ 우편·예금·보험사업 운영(7·9급 공채는 별도 구분 모집)



## 6 선배 공무원이 바라는 인재상

- '4차 산업혁명 대응' 및 '과학기술 혁신'의 주체로 국가의 미래를 준비한다는 사명감을 갖고 맡은 바 소임을 다 할 수 있는 인재
- 기술·사업·사회 전 분야의 유기적 혁신을 통해 과학기술의 과실을 국민들과 함께 누리는 '사람중심' 과학기술·ICT 정책 추진에 주력할 수 있는 인재
- 실패를 두려워하지 않고 정책고객과 현장의 목소리에 귀를 기울일 줄 아는 인재

## 7 우리 과학기술정보통신부로 오세요

기술·산업·사회가 연계된 **“사람중심 4차 산업혁명”** 구현으로  
대한민국을 열어갈 **과학기술정보통신부**

- 지금 우리는 4차 산업혁명이라는 거대한 세계적 변화에 직면해 있습니다.
- 과학기술정보통신부는 5G 등 4차 산업혁명 대응을 위한 핵심 인프라인 초연결 지능화 네트워크 구축 및 인공지능(AI) 핵심기술 확보를 통해 이에 기반한 신산업 창출을 유도하고 민간 투자의 마중물 역할을 수행하기 위해 노력하고 있습니다.
- 이와 동시에, 국가 혁신성장동력 육성 시스템을 정립하고 바이오·ICT·나노소재·미세먼지 등 주요 분야별 전략적 기술개발을 강화하는 등 대한민국을 대표할 미래 유망 기술 육성에 주력하고 있습니다.
- 이뿐만 아니라, 국민의 안전 및 삶의 질 제고를 위해 차폐·미세먼지 등 국민 안전문제를 과학적으로 분석·해결하기 위한 R&D를 추진하고 있습니다.
- 과학기술정보통신부는 현장의 목소리를 귀 담아 듣고, 국민들의 삶에 실질적인 도움이 되는 정책을 펼칠 젊고 도전적인 인재들을 위한 문은 언제나 열려있습니다.
- 과학기술정보통신부로 오신 것을 환영합니다.



## 8 기타

- 신규자는 기본교육 외 우리부에 맞는 자체교육(현장방문, 멘토링 등) 실시

대상자	학습내용	학습방법
5급 신규자	소속기관 현장방문, 멘토링 등 부처특성이 반영된 전문성 위주의 직무역량 교육 실시	현장방문, 멘토링, OJT
7·9급 신규자	신규채용 공무원의 소속감 함양과 빠른 공직적응을 위한 공통 소양교육 및 실무위주 맞춤형 프로그램 실시	

## 5 관세청

### 1 주요기능

- 수출입물품 통관관리 및 수출입물류 개선·지원
- 수입물품에 대한 관세 및 내국세 부과·감면·징수
- 자유무역협정관세의 활용을 통한 수출 증대 지원
- 수입물품·수입업체 납부세액 적정성 심사 및 납세자 권리보호·구제
- 총기류·폭발물 등 테러관련 물품의 반입방지 등 사회 안전 보호
- 공·항만, 보세구역, 외국무역선(기)에 대한 감시
- 밀수출입·관세포탈·부정무역·외국환거래법위반 등 불법행위 조사·단속  
※ 기관성격 : 기획재정부 소속 행정기관(외청)

### 2 조직현황

- 본 부 : 기획조정관, 감사관, FTA집행기획관, 통관지원국, 심사정책국, 조사감시국, 정보협력국, 운영지원과, 대변인실 등 \* 소재지 : 정부대전청사
- 소속기관 : 관세국경관리연수원(천안), 중앙관세분석소(진주), 관세평가분류원(대전) 34개 세관 및 15개 비즈니스센터(각 시도에 분포)

### 3 인력현황

2018년 5월 말 현재(현원 기준)

현원 합계	정무직	일반직									특정직	별정직
		소계	행정·기술직군			관리 운영 직군	연구· 지도직	전문 경력관	전문 임기제	한시 임기제		
			5급 이상 (고공단 포함)	6,7급	8,9급							
4,970	1	4,969	419	2,371	1,826	83	4	250		16		

\* 일반임기제, 시간선택제, 시간선택제임기제, 전담직위는 상당 계급에 포함

### 4 신규채용자 임용

< 전 직급 공통 >

- 최초 임용시 관세청 본청 및 소속세관, 연수원 등 직속기관에 임용  
※ 배치기준 : 본인 희망, 경력, 시험성적 등 고려
- 3년간 주요업무를 순환보직 후 전문분야(감정, 심사, 조사) 지정, 장기근무  
※ 지정기준 : 본인 희망 및 직무적격성 검사 결과

## 5 복지제도 · 시설

- 맞춤형 복지 등 전 공무원에게 적용되는 복지제도는 공통 운영
- 콘도회원권을 구입하여 직원들의 휴가활성화 지원
- 본부 및 전국 세관에 비연고자를 위해 숙소 보유(약 1,300여실)

## 6 선배 공무원이 바라는 인재상

“관세청에서는 체계적인 인재육성을 실시하고 있으며, 인재상으로 “동반인, 명예인, 변화인, 최고인”을 제시하고 있습니다.”

- **(동반인)** 관세 행정 고객을 상생협력의 파트너로 신뢰하고 존중하며, 함께 일하는 동료로 우리의 오랜 전통인 세관가족 사랑의 마음으로 존경 하고 배려하는 인재
- **(명예인)** 청렴과 공정, 정직과 성실이 우리가 지켜야 할 명예의 근본임을 인식하고 관세국경을 관리하는 우리의 임무를 자랑스럽게 여기며 이를 위하여 헌신하는 인재
- **(변화인)** 멀리 보는 눈으로 미래를 예측하고 열린 마음으로 세관고객의 요구에 귀 기울이며 유연한 사고, 도전정신 그리고 식지 않는 열정으로 창조적 변화를 추구하는 인재
- **(최고인)** 축적한 경험과 정보, 지식과 기술을 바탕으로 새로운 가치를 창출하여 국제표준을 선도하는 신속하고 정확하며 가장 효율적인 세계최고의 관세행정을 실현하는 인재

## 7 우리 관세청으로 오세요

### 관세청, 세계최고의 꿈이 영그는 곳

#### 5급 공채 합격자

Chance! 관세청은 대한민국의 얼굴이며 관세국경의 수호자로서 국경관리의 최일선 기관입니다. 특히, 우리나라로 들어오거나 나가는 모든 물품을 신속하게 통관하고 밀수나 짝퉁 상품 또는 마약의 유입을 막는 등 국경을 방어하고 있습니다. 또한 FTA와 같은 관세행정 환경변화에 따라 사회안전과 국민생활 위해요소의 유입을 차단하며, 합법적인 국제교역과 여행자 이동을 촉진하는 등 국민의 동반자로서 끊임없이 창조적 변화를 추구하는 부처입니다. 새로운 분야로의 역할과 임무가 확대되는 관세청의 미래는 바로 기회입니다.

Choice! 우리나라의 대표적인 관문 인천공항, 최대의 물동량을 자랑하는 부산항. ‘하늘’길과 ‘바다’길을 통한 물류 흐름을 한 눈에 볼 수 있고, 실물경제의 흐름이 피부에 와 닿는 짜릿함이 있는 곳! 지금 이 순간 관세국경 최일선에서 24시간 쉬지 않고 근무하는 열정적인 직원들이 여러분의 선택을 기다리고 있습니다.

Challenge! 제복공무원으로서의 자부심, 탁월한 국제 감각, 창의적인 마인드를 지닌 인재라면 관세청이야말로 자신의 열정을 펼칠 가장 이상적인 부처입니다. 정성들여 가꾼 꽃이 아름다움을 더하듯, 선배 관세공무원의 아낌없는 관심과 지지 속에 발전에 발전을 거듭할 것입니다. 대한민국 최고를 넘어 세계최고(World Best)를 향해 도약하는 그 중심에서 멋지게 도전하십시오!

### 자유무역시대. 그 중심에 관세청이 있습니다.

#### 7급 공채 합격자

1970년 발족한 이래 관세청은 국민경제발전과 국민안전을 위해 여러 모양으로 힘차게 뛰었습니다. 수입물품에 대한 관세 및 내국세 징수로 국가재정 수입을 확보할 뿐만 아니라 불법외환거래 및 밀수단속, 원산지 및 지적재산권 침해행위 단속 등의 활동으로 어떤 때는 한국경제발전 동반자로 어떤 때는 한국의 수문장으로 활약하였습니다.

이제 자유무역시대를 맞이하여 관세청은 또 다른 모양으로 뛰고 있습니다. 기업들이 FTA제도를 활용할 수 있도록 지원하고 외국기업들이 FTA를 불법으로 악용 하는 것을 방지하는 역할입니다. 같이 뛰지 않겠습니까?

### FTA 중심기관, 국가 수출입 주역! 관세청!

#### 9급 공채 합격자

수출을 늘리고 국가경쟁력을 확보하기 위한 FTA는 체결에서 안정적 이행 및 활용을 통한 아국의 편익증진으로 무게중심이 전환되고 있습니다.

관세청은 기업들이 성공적으로 FTA를 활용하기 위해서 원산지인증에 필요한 시스템을 구축하고 전문인력을 양성할 수 있도록 다양한 서비스를 지원하고 있습니다.

FTA 전문가로 거듭날 수 있는 기회를 얻고 싶은 분! 국가 수출입 주역으로 자부심을 느끼고자 하는 분! 여러분을 위해서 관세청의 문을 활짝 열어놓겠습니다.



### 3 인력현황

2018년 6월 현재

구 분	특수경력직		경력직		합계
	정무직	별정직	일반직 (관리운영직군)	특정직	
합 계	3	4	6,848(449)	19,984	26,839
본 부	2	4	502(12)	90	598
소속기관	1	-	212(8)	74	287
국립학교	-	-	6,134(429)	19,820	25,954

### 4 신규채용자 임용

- 본부, 대학 및 소속기관 등 결원 현황에 따라 발령

### 5 복지제도 · 시설

- 한국교직원공제회 가입 가능(가입 시 제휴 큰도, 병원 등 이용가능)
- 스포츠 동아리 외에 인문학 동아리, 직원 간의 자발적인 직무역량 강화 · 정책 생산을 위한 ‘연구학습모임’ 지원
- 직무연관성 높은 민간 교육프로그램을 이수한 직원에게 직무 직무능력개발비 지원(자격증, 외국어 학습, 교재비 등)
- 맞춤형 복지 포인트(의료비, 도서구입, 여가활동 등에 사용)

### 6 선배 공무원이 바라는 인재상

- 공직자로서의 자긍심과 보람을 느낄 줄 아는 공무원
- 전문성을 증진시키기 위해 ‘내가 이 분야의 최고’라는 자세로 끊임없이 학습 하면서 자기계발을 해나가는 공무원
- 열린 사고와 균형 감각을 가지면서 우리나라 교육발전을 위해 헌신하는 공무원

### 7 우리 교육부로 오세요

#### 모든 아이는 우리의 아이입니다.

그 동안 우리나라가 한국전쟁 폐허 속에서 변변한 자원도 자본도 없었지만, 교육에 대한 적극적 투자로 우수한 인재를 양성하고 이를 바탕으로 국가발전을 이루어 왔다는 점은 누구나 인정하는 사실입니다.

지금까지의 우리나라 교육이 국가발전의 원동력이 된 양적성장 위주였다면, 앞으로의 교육은 공공성과 사회적 신뢰와 같은 질적 성장을 확보하는데 주안점을 두고 우리의 미래를 위해 가장 우선순위로 국민적 공감 속에서 현재 우리 교육의 문제점을 해결하고 미래교육에 대한 방향을 찾아야 한다는 점도 모두가 인식하는 사실입니다.

교육부는 이러한 우리 교육의 문제에 대해 최선의 해결책을 찾고자 많은 고민과 노력을 하고 있습니다.

국민의 20%가 직접적인 정책고객이며, 그 가족까지 포함하면 전 국민이 정책고객이라 할 수 있는 교육부는 여러분과 함께 우리 교육의 문제에 대한 해결책을 찾아나감으로써 현재와 미래의 우리 아이들이 행복해하는 나라를 만들고 싶습니다.

모든 아이는 우리의 아이입니다. 모두의 아이를 모두가 함께 지키고 키우는 나라가 진정 우리가 사랑하는 우리나라입니다.

교육부는 교육의 변화와 혁신에 대한 국민의 염원을 담아 새로운 대한민국의 교육을 시작하고자 합니다. 우리의 아이들을 위해 여러분의 열정과 참여가 필요합니다.

교육부는 여러분을 기다리겠습니다.

## 7 국가보훈처

### 1 주요기능

- 국가를 위해 헌신한 국가유공자 등에 대한 예우 및 지원
- 대한민국을 함께 지킨 유엔참전국과의 보훈외교
- 국방에 헌신한 제대군인 사회복귀 지원
- 독립-호국-민주의 보훈문화 확산을 통해 국민통합에 기여

### 2 조직현황

- 정원 : 1,355명
- 본부(313명) : 1실 5국 3관 18과 6담당관
- 소속기관(1,042명) : 지방보훈청(5), 보훈지청(21), 국립묘지(9), 보훈심사위원회



### 3 인력현황

2018년 6월 현재(현원 기준)

현원 합계	정무직	소계	일반직					특정직	별정직			
			5급 이상 (고공단 포함)	6,7급	8,9급	관리 직군	연구 지도직			전문 경력관	전문 임기제	한시 임기제
1,314	2	1,312	263	442	544	41	10	3	7	2	-	-

### 4 신규채용자 임용

- 최초 임용 시 소속기관에서 1년 이상 근무 후 본부 등 발령(7·9급 공채)  
※ 배치기준 : 본인 희망 근무지, 전공, 경력사항 등 고려
- 비연고지 근무자의 경우 일정기간 근무 후에는 연고지 등으로 전보 가능

### 5 복지제도·시설

- 맞춤형 복지 등 전 공무원에게 적용되는 복지제도 운영
- 보훈공직자의 복지를 위하여 나라사랑공제회 운영
- 지방근무 비연고자에게는 관사 우선 지원

### 6 선배 공무원이 바라는 인재상

- 국가를 위해 희생하고 공헌하신 분들에 대해 존경과 예우를 다할 수 있는 마음과 자세를 갖춘 사람
- 현장과 사람 중심의 따뜻한 보훈정책 구현을 위한 열정과 패기를 지닌 사람
- 공직자로서의 투철한 소명 의식, 올바른 국가관과 안보관을 지닌 사람
- 도전정신을 가지고 능동적으로 업무를 추진할 수 있는 사람
- 새로운 아이디어가 풍부하고 창의적인 사고를 지닌 사람
- 조직발전에 기여하며 조직과 함께 성장할 수 있는 사람

### 7 우리 국가보훈처로 오세요

“따뜻한 보훈정책을 만들어 갈 으뜸 보훈인재”

“나라를 위한 고귀한 희생 따뜻한 **보훈**으로 보답하겠습니다.”

국가보훈처는 나라를 위한 희생에 국가가 끝까지 책임진다는 마음으로 국가를 위해 헌신하신 분들에 대한 최상의 보상과 예우를 비롯하여 보훈가족의 명예와 자부심을 높여 드리는 ‘따뜻한 보훈정책’을 펼쳐 나가고 있습니다.

‘따뜻한 보훈정책’을 함께 만들어 갈 열정과 패기, 그리고 새로운 아이디어와 도전정신으로 가득 찬 ‘우름 보훈인재’인 여러분의 도전을 기다립니다.

## 8 국가인권위원회

### 1 주요기능

- **(정책권고)** 법령·제도·정책·관행의 조사·연구 및 개선 권고·의견표명, 국제 인권조약 가입 및 조약의 이행에 관한 권고·의견표명
- **(조사·구제)** 국가기관(지자체, 학교포함), 공직유관단체, 구금·보호시설의 인권 침해 및 차별행위 조사·구제, 법인, 단체, 사인(私人)에 의한 차별행위 및 성희롱 조사·구제
- **(교육·홍보)** 국민 인권의식 향상을 위한 교육, 인권 문화 확산 및 홍보, 인권교육 자료 등의 개발·보급
- **(국내외협력)** 국내 인권단체 및 개인과의 협력, 인권관련 국제 기구 및 외국 인권기구와의 교류·협력

### 2 조직현황

- 1관 3국 16과 1팀 5소속기관

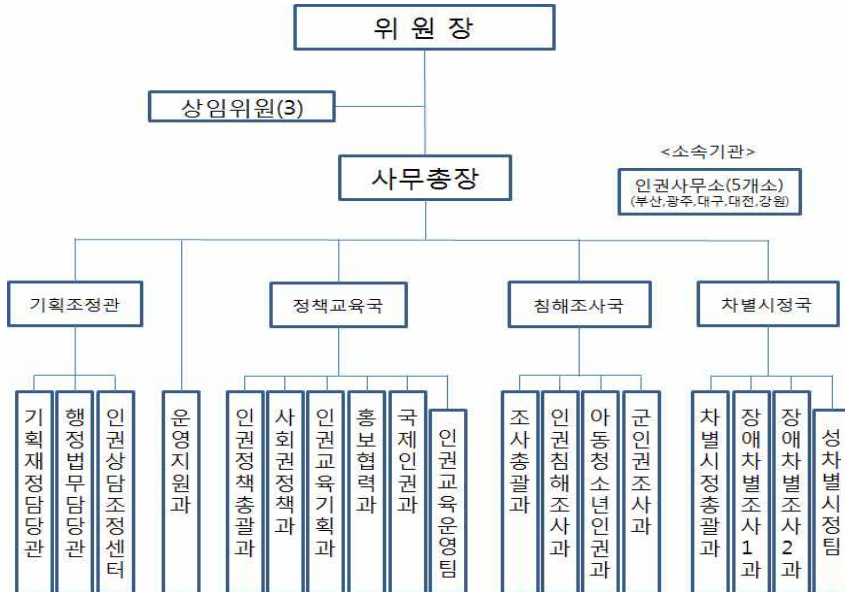

### 3 인력현황

2018년 6월 현재(현원 기준)

현원 합계	정무직	소계	일반직							특정직	별정직	
			행정·기술직군			관리 운영 직군	연구 지도직	전문 경력관	전문 임기제			한시 임기제
			5급 이상 (공공인포함)	6,7급	8,9급							
228	4	224	101	88	25	1	1	-	4	3	1	-

\* 일반임기제, 시간선택제, 시간선택제임기제, 전담직위는 상당 계급에 포함

### 4 신규채용자 임용

- 모든 개인이 가지는 불가침의 기본적 인권을 보호하고 그 수준을 향상시키기 위한 인권관련 정책개선 업무, 조사·구제업무, 인권교육, 홍보활동, 국·내외 인권단체 협력업무 등 다양한 인권업무를 수행하므로 다양한 분야 전공자 또는 전문가가 역량을 펼칠 수 있음
- 배치기준 : 본인 희망, 전공, 경력, 시험성적 등

### 5 복지제도·시설

- 맞춤형 복지 등 전 공무원에게 적용되는 복지제도는 공통 운영
- 육아휴직 및 연가 등 휴식권에 대한 권리행사가 상대적으로 자유롭고, 국제 인권 관련 해외 출장 기회가 많음
- 청사 내 체력단련실(헬스기구, 샤워실 구비) 보유
- 본부에서 인권사무소로 전보되는 공무원을 위해 각 인권사무소별 관사 보유

### 6 선배 공무원이 바라는 인재상

- 국가의 기본책무가 국민의 인권 보장에 있다는 점을 인지하고, 모든 사람의 자유·평등·존엄을 위해 인권옹호자로서 사명에 기꺼이 동참하는 사람
- 인권위의 비전과 사명에 부합하는 열정을 가진 사람
- 맡은 바 업무를 효과적으로 처리할 수 있는 전문지식을 가진 사람
- 열린 마음으로 소통하고 타인을 배려하는 사람
- 한번 맡은 일은 끝까지 책임지고 마무리할 줄 아는 강한 책임감을 가진 사람
- 상대의 장점을 인정하고 칭찬하며, 나와 다른 생각을 인정하고 존중하는 사람
- 업무와 관련하여 새로운 업무 방식을 연구·개선하는 등 업무의 효율화에 앞장서는 사람

## 7 우리 국가인권위원회로 오세요

### 매력이 있는 국가인권위원회

- (1) 국가인권위원회는 업무와 분위기 면에서 남다른 매력을 지니고 있습니다. 인권위는 강제력과 구속력이 없는 비권력적인 국가기관이지만 인권분야에서 다른 국가기관과 국민을 이끌며 우리 사회에서 인권을 신장하는데 중추적 역할을 맡고 있습니다.
- (2) 국가인권위원회의 업무 영역은 계속 확장되고 있습니다. 인권위는 다양한 유형의 인권침해 및 차별행위에 대해 관할권이 있는 특별한 국가인권기구입니다. 점점 복잡해지고 다양해지는 사회 환경 속에서 인권보호를 요구하는 국내외의 목소리는 커져가고 있기에 인권위의 지위는 지속적으로 높아지고 있습니다.
- (3) 국가인권위원회는 인권기구답게 직원의 개성과 역량을 존중합니다. 인권적 조직운영을 위해 직원들의 다양한 목소리에 귀 기울이고, 직원이 소신껏 일할 수 있는 분위기를 만들어주는데 중점을 두고 있습니다.
- (4) 소수자와 사회적 약자의 인권보장을 위해 열정이 있는 분, 인권 감수성이 높은 분, 국제 인권 분야에 관심이 있는 글로벌 인재 등 우리 사회의 인권신장을 위해 소신껏 일하고 싶은 분들은 매력이 있는 국가기관 국가인권위원회로 오시기 바랍니다.

## 8 기타

- 국가인권위원회 비전(Vision)과 사명(Mission)

비전(VISION)	사람이 사람답게 사는 세상
사명(MISSION)	모든 영역에서 인간의 존엄과 가치를 실현하고 인권이 존중되는 사회를 구현한다.

## 9 국무조정실 · 국무총리비서실

### 1 주요기능

- 국무총리의 국정통할을 보좌
- 각 중앙행정기관의 지휘·감독
- 국정 주요정책의 총괄·조정
- 사회위험·갈등의 관리
- 정부업무평가, 규제개혁 및 국무총리 지시사항
- 국무총리의 대국회, 민원·시민단체, 홍보, 의전·경호사항 등 보좌
- 납세자 권리 구제, 대테러 관련 업무 등

### 2 조직현황

- 국무조정실 : 2차장 5실 1원 1센터 8기획단, 20국 1담당관 6심판관
- (본부) 국정운영실, 정부업무평가실, 규제조정실, 경제조정실, 사회조정실 등
- (소속기관) 조세심판원, 대테러센터
- (기획단) 정부합동부패예방감시단, 세종특별자치시지원단 등

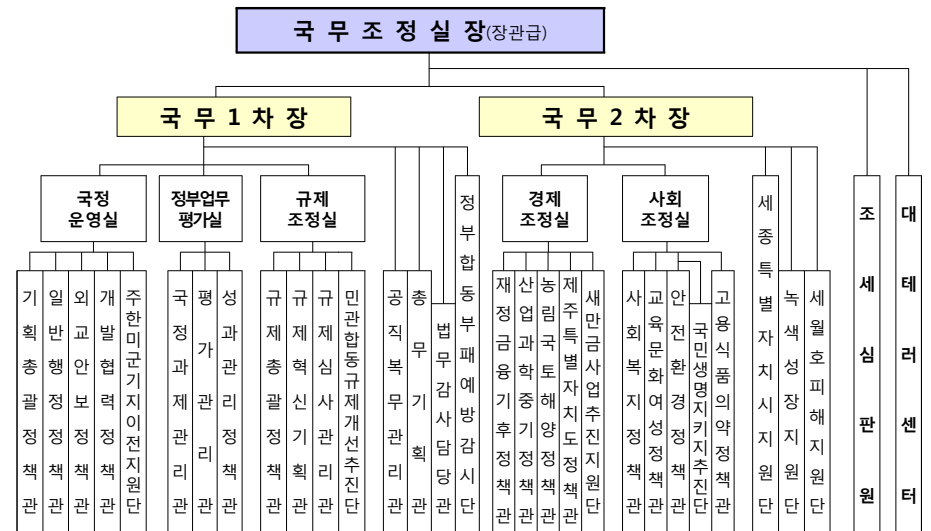

○ 국무총리비서실 : 1비서실장 3실 8국

- (본부) 정무실, 민정실, 공보실

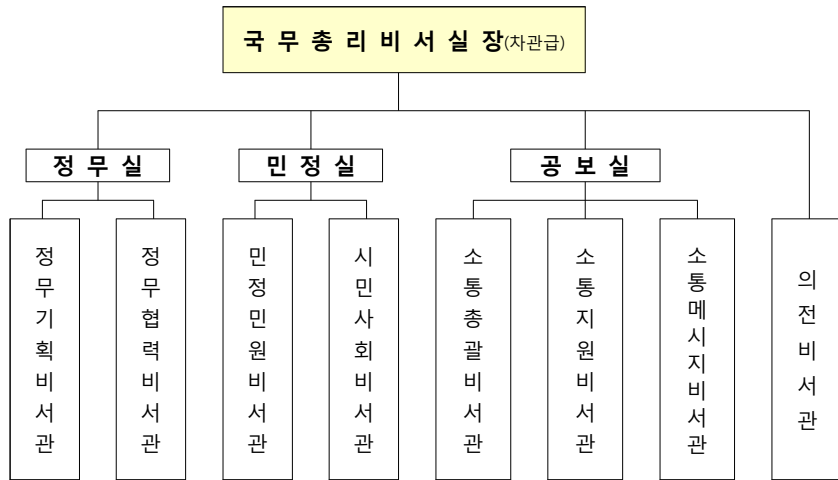

### 3 인력현황

2018년 6월 말 현재(현원 기준)

현원 합계	정무직	일반직										특정직	별정직
		소계	행정·기술직군			관리 운영 직군	연구· 지도직	전문 경력관	전문 임기제	한시 임기제			
			5급 이상 (공공단 포함)	6,7급	8,9급								
457	4	431	293	66	20	37	-	1	11	3	-	22	

\* 일반임기제, 시간선택제, 시간선택제임기제, 전담직위는 상당 계급에 포함

\* 타 기관 파견자 303명 별도

### 4 신규채용자 임용

○ 부서배치

- 보직群을 3개 분야(정책조정, 규제·평가, 공통)로 분류, 실무 직원에 대한 적정한 순환전보를 통해 전문성 향상 및 통합적 관리능력 배양

※ 소속기관은 기능상 독립적으로 운영

<3대 보직군>

① 정책조정 : 국정운영실, 경제조정실, 사회조정실 등

② 규제·평가 : 정부업무평가실, 규제조정실

③ 공통부서 : 정무·민정·공보실, 공직복무관리관실, 총무기획관실, 의전비서관실 등

### 5 복지제도·시설

○ 맞춤형 복지 제도

- 개인별로 지급되는 맞춤형 복지 포인트를 본인 및 가족의 건강관리, 자기개발, 여가·레저·문화, 가족친화에 사용

○ 동호회 활동 지원

- 직원 사기진작과 조직 활성화 등 건전한 여가활동 조성을 위해 직장 내 각종 동호회 활동 지원

※ 총산회(등산), 탁산회(탁구), 총달모(마라톤) 등 16개 동호회 운영

○ 신규 직원 멘토 지정·운영

- 신규 직원 소속부서의 직근 상급자 또는 유사업무 선임자 등을 멘토로 지정, 새로운 조직 생활에 빨리 적응할 수 있도록 상담·지도

○ 수요자 중심의 맞춤형 상시학습체계 구축 등

- 총리실 자체 직무교육 프로그램인 리베로 프로그램 등 맞춤형 교육 프로그램 활용을 통한 개인의 역량강화 도모

※ 예시 : 1:1 코칭, 직무전문, 현장학습 등

### 6 선배 공무원이 바라는 인재상

○ 국무총리를 보좌할, 정치·사회 등 제반 사회적 주요 사안에 대한 관심이 높고 정무적 감각이 뛰어난 인재

○ 컨트롤타워 역할을 수행할, 거시적 안목과 종합적 시야를 가지고 문제해결 능력을 갖춘 인재

○ 정책 조정 기능을 수행할, 논리력과 설득력을 바탕으로 합리적 대안을 도출할 수 있는 인재

○ 정부정책에 대한 분석과 평가 기능을 수행할, 각종 사안에 대한 깊은 분석력과 통찰력을 갖춘 인재

○ 규제개선을 위해 각종 제도개선을 추진할, 사회현상에 대한 문제의식으로 제도개선을 위해 꾸준히 노력하는 인재

○ 정부 각 부처와 국민을 주 고객으로 모실, 고객의 목소리에 귀를 기울이는 열린 마음과 자세를 가진 인재, 책임감과 창의적 사고, 진취적 자세를 가진 인재

## 7 우리 국무조정실·국무총리비서실로 오세요

### “대한민국 국정운영의 컨트롤타워, 국무조정실·국무총리비서실” 소개

#### □ 국무총리 보좌기관

국무조정실·국무총리비서실은 국무총리를 보좌하여 국정운영을 기획·조정하는 핵심 국정 운영기관입니다. 행정 각 부를 통괄·조정하는 역할과 함께 규제개혁 및 정부업무평가 등 일반 부처의 영역을 넘어서는 총괄 업무를 수행하고 있습니다.

#### □ 국정운영의 컨트롤타워

국정의 전반을 총괄하는 국무조정실·국무총리비서실에 오면 국가 중추 인재로서의 자부심을 가질 수 있습니다. 국무회의·국정현안점검조정회의 등 국무총리 주재 각종 회의, 국정감사·대정부질문 등 대 국회 업무, 해외순방 등 외교를 통한 세계 각국과의 교류 등 다른 부처에서는 누릴 수 없는 고위급 정책조정 현장을 경험함으로써 넓은 시야를 가질 수 있습니다.

#### □ 제너럴리스트(Generalist)가 되다

‘국정운영의 시각’에서 정부정책의 총괄·조정을 통해 보다 효과적이고 실효성 있는 정책 수행에 기여함으로써, 국무조정실·국무총리비서실에서는 정책실무자도 국가정책 전반을 빠른 시일 내에 바라볼 수 있는 장점이 있습니다.

#### □ 화기애애하고 가족적인 분위기

국무조정실·국무총리비서실의 업무 분위기는 화기애애하고 가족적입니다. 관례·격식 등에 얽매이지 않는 유연하고 수평적인 조직 분위기 속에서 간부님들과 자유로운 토론과 대화가 가능합니다. 또한 여러 기관에서 파견오신 분들이 많아 다양한 시각에서 생각의 전환을 할 수 있습니다.

#### □ 탄탄한 자기계발 여건

국무조정실·국무총리비서실의 자체 직원교육 시스템인 LIBERO 프로그램은 일반경영과 직무전문분야, 그리고 현장학습으로 운영되고 있어 업무에 필요한 전문지식을 한 단계 업그레이드 할 수 있도록 체계적으로 구성되어 행정 전문가로서의 역량을 길러주는 한편, 축구·등산·볼링 등 각 분야별로 활성화되어 있는 동호회 참여를 통해 활력 넘치는 직장생활을 할 수 있습니다.

### 2015년 5급 공채 추천글

국무조정실·국무총리비서실은 ‘일반행정가’로서의 공무원이 가장 어울리는 부처입니다. 다음과 같은 사람은 이곳에서 대통령 제1위의 보좌기관인 국무총리를 보좌하며 국정에 대한 폭넓은 이해와 감각을 키우시기 바랍니다!

#### (1) 거시적인 시각으로 국정 운영 전반을 보고 싶은 사람

국무조정실·국무총리비서실은 정부정책의 총괄·조정기관으로서, 한 가지 사업에만 집중하지 않고 국가정책 전반을 살피고 빠르게 대응하는 것이 기본 업무입니다. 따라서 여러 방면에서 폭넓게 지식을 습득하고, 행정 전반에 대한 이해를 원하며 빠른 판단력과 업무 대처능력을 보유하고 있는 사람은 국무조정실·국무총리비서실이 원하는 인재입니다.

#### (2) 수평적이고 유연한 조직문화를 원하는 사람

이곳의 가장 큰 장점은 수직적이고 강압적인 분위기가 없다는 것입니다. 부처 특성상 타 부처에 비해 과인원이 적고, 5급 인력이 대부분이기 때문에 조직의 수직화로 인한 대인관계 스트레스가 적습니다. 또한 대부분이 파견 직원이기 때문에 단체주의 분위기가 없고 눈치를 주거나 강요하는 일이 없습니다. 또한 국·과장님과의 자유로운 토론 및 대화가 가능한 곳으로 파견 직원들이 모두 놀랄 정도입니다.

#### (3) 대한민국의 현안·이슈의 중심에서 컨트롤타워 역할을 하고 싶은 사람

대한민국의 가장 큰 사건과 이슈의 조정은 대부분 국무조정실에서 총괄합니다. 따라서 국민의 관심이 가장 큰 현안의 컨트롤타워 역할을 할 수 있는 곳입니다. 대한민국의 중심에 있는 이슈를 다루는 공무원이 되고 싶다면 국무조정실·국무총리비서실로 오시기 바랍니다.

### 2016년 7급 공채 추천글

국무조정실·국무총리비서실은 **국정운영의 컨트롤 타워**로써 **다양한 분야를 경험**할 수 있는 것이 가장 큰 장점입니다. 넓은 분야를 다루는 만큼 다른 부처에 비해서 전문성이 다소 떨어질 수도 있습니다. 이를 보완하기 위해 사내 다양한 연구모임이 활성화되어 있고, 타 기관 파견, 대학원 진학 등 많은 기회가 있고, 또 많은 분들이 노력하고 계십니다. 결국 어느 부처를 가느냐 보다 어디를 가든 내가 어떻게 하는가가 중요한 것 같습니다.

저는 사회생활에서 가장 중요한 부분이 **같이 일하는 사람**이라고 생각합니다. 우리 실의 간부님들은 점잖으신 편이고, 실무 직원들이 자신의 의견을 내면 반영하려고 많이 노력하시기도 합니다. 그래서 그런지 업무 분위기가 딱딱하지 않습니다.

국무조정실·국무총리비서실은 국무총리를 보좌하여 국정운영을 기획·조정하는 핵심 국정 운영기관입니다. 그만큼 **일 잘하시는 분들**도 많습니다. 그런 분들과 같이 일하면서 배워가는 것이 신입의 입장에서는 나름의 재미와 뿌듯함으로 다가옵니다.

국가정책의 중심부에서 국정운영의 큰 틀을 바라보는 눈을 키우고 싶다면 대한민국의 현재를 이끌고 미래를 창조해 가는 국무조정실·국무총리비서실로 오시기 바랍니다. 이곳에서 여러분의 역량과 비전을 한껏 펼칠 수 있게 되기를 바랍니다.

**1 주요기능**

- 제도개선 및 국민과의 소통강화를 통한 국민의 기본적 권익보호
  - 국민권익을 신장할 수 있는 각종 제도개선 권고, 옴부즈만 및 반부패관련 국내·외 협력
  - 온라인 민원 창구 ‘국민신문고’ 및 범정부HUB콜센터 ‘110 정부민원콜센터’ 운영 등
- 고충민원 처리를 통한 국민의 불편 해소와 행정의 신뢰도 확보
  - 국민권익보호, 권리구제를 위한 정책의 수립 및 시행
  - 집단민원 조정, 고충민원 조사 및 처리
- 부패예방과 부패행위 규제를 통한 청렴한 공직 및 사회풍토 확립
  - 청탁금지법, 공익신고자보호법 등 부패방지를 위한 청렴정책 수립·시행·홍보
  - 부패행위 신고접수 및 처리, 부패신고자 보호·보상
- 행정심판법에 따른 중앙행정심판위원회 운영
  - 위법·부당한 행정처분에 대한 헌법상 불복절차인 행정심판 운영

**2 조직현황**

- 본부 : 장관급 1, 차관급 3, 1실, 4국, 1대변인, 3심의관, 40과
- 소속기관
  - 서울종합민원사무소(1소 3과) 및 청렴연수원(1원 3과)
- 소재지
  - 본부 : 세종특별자치시 도움5로 20 정부세종청사 7-2동
  - 서울종합민원사무소 : 서울특별시 서대문구 통일로 87 임광빌딩 신관
  - 청렴연수원 : 충청북도 청주시 서원구 구룡산로 357

**3 인력현황**

2018년 5월 말 현재(현원 기준)

현원 합계	정무직	일반직									특정직	별정직
		소계	행정·기술직군			관리 운영 직군	연구 지도직	전문 경력관	전문 임기제	한시 임기제		
			5급 이상 (고공민포함)	6,7급	8,9급							
505	3	502	283	175	23	10	1	7		1	2	-

\* 일반임기제, 시간선택제, 시간선택제임기제, 전담직위는 상당 계급에 포함

**4 신규채용자 임용**

**<전 직급 공통>**

- 위원회 업무 특성 및 위원회 인력구조 상 행정직렬 뿐 아니라 기술직렬을 포함한 다양한 직렬의 공직자가 위원회에서 전문적인 역량을 펼칠 수 있음
  - 행정, 법학, 경영, 경제, 세법, 복지, 건축, 교통, 사회복지, 수사 등
- 직렬과 전공 등을 참고하여 적재적소에 배치하고, 개인의 능력 발휘를 통한 조직 역량 극대화 도모 ※ 부서 배치 기준 : 부서 결원, 본인희망, 전공, 시험성적 등

**5 복지제도 · 시설**

- 맞춤형 복지 등 전 공무원에게 적용되는 복지제도는 공통적으로 운영
- 대명콘도 회원권 보유로 직원들의 여가활동 편의 제공
- 자기주도학습에 대한 지원제도 운영(연간 100만원 이내)
- 각종 동호회(탁구, 배드민턴, 당구, 합창 등)를 통한 직원 간 화합과 소통

**6 선배 공무원이 바라는 인재상**

**<국장급 선배 공무원>**

- 국민의 불편을 열린 마음으로 들어주고 부패없는 깨끗한 사회를 만드는 위원회 임무를 위해 소명의식을 바탕으로 열정적으로 일할 수 있는 공무원
- 청렴한 공직문화를 이끌어 나가고 우리 사회의 부패방지를 위한 최후의 보루가 된다는 사명감으로 일할 수 있는 공무원
- 현실에 안주하지 않고 도전정신으로 우리 사회의 각 분야에 있는 사회문제를 분석하고 대안을 만들어 낼 수 있는 날카로운 눈과 뜨거운 가슴을 소유한 공무원
- 사무실에 안주하는 탁상행정은 지양하고 항상 움직이면서 문제를 살피고 해결책을 찾아가는 현장 중심의 공무원
- 위원회 고객인 민원인과 상급자·하급자·동료 직원 등 모든 인간관계에서 일방통행이 아닌 융통성을 발휘하면서 소통을 중시하는 공무원

**<과장급 선배 공무원>**

- 합리성을 바탕으로 새로운 가치관을 확립하기 위해 부단히 노력하는 공무원
- ‘상상력’과 ‘용기’를 바탕으로 차이를 만들어 낼 수 있는 공무원
- 예측 불가능한 미래와 개인의 재능을 연결하는 ‘리더십’을 발휘하는 공무원
- 다른 사람이 ‘문제’라고 파악하는 일에서 ‘기회’를 발견하는 안목을 가지고, 겸손을 바탕으로 많은 사람들과의 ‘연대’를 통해 조직과 자신의 발전을 이룰 수 있는 공무원
- 제약과 한계를 겸허히 받아들이며 그 안에 숨겨져 있는 새로운 가능성을 발견하고 이를 출발점으로 할 수 있는 공무원

## 7 우리 국민권익위원회로 오세요

### 초심을 생각한다면, 국민권익위원회입니다

여러분이 공무원을 선택한 이유는 무엇입니까?

안정성 때문입니까? 권력 때문입니까? 아니면 명예 때문입니까?

모름지기 공무원이란 국가와 나라의 안녕과 발전을 위한 봉사자입니다.

누구나 다들 처음에는 이 나라의 발전을 위해 내 한 몸 불사르겠다는 각오로 공무원의 꿈을 꾸지만 힘든 공부 도중에 지쳐, 또 합격 후에는 연수원의 넉넉한 생활 속에서 승리의 단꿈에 취해 이러한 사실을 잊어버립니다.

흔히 이걸 초심을 잃는다고 합니다.

정부의 모든 기관이 국민의 생활 및 삶의 영위를 돕고, 국민과 함께 나라의 비전을 제시하는 일을 하지만 국민의 모든 욕구를 만족시켜주지는 못합니다.

그 갈증의 지점에 국민권익위원회가 있습니다.

미처 정부가 처리해지지 못한 국민의 어려움에 귀를 기울이고, 이를 적극적으로 해결하고(고충처리), 국민이 행정기관으로부터 권리를 침해받은 경우 그 권리를 구제합니다.(행정심판)

그것 뿐 아니라 21세기 국가경쟁력의 핵심요인인 사회적 자본의 중요성을 일깨우는 반부패·청렴의 지킴이 및 전도사 역할도 수행합니다.(부패방지)

이것뿐만 아니라 각 부처의 여러 제도 및 법률의 부패영향 분석을 진행하고, 보완점이 있는 경우 제도개선을 권고하여 국민의 일상 속에서 느끼는 불편을 해소하기도 합니다.(제도개선)

이렇듯 우리 위원회는 정부가 미처 헤아리지 못한 사각지대에 놓여있는 국민의 목소리를 국정 전반에 반영하는 국민의 대리인으로서 역할을 수행하며 국민의 삶에 더욱 밀접하게 닿고자 합니다.

초심을 잃지 않는 예비 공무원 여러분!

국민의 봉사자로서 국민의 가려운 곳을 긁어주고 나아가 국민의 삶을 윤기 나게 하는 일을 함께 하고 싶으신 분은 우리 국민권익위원회로 오십시오!

## 11 국방부

### 1 주요기능

- 국방정책의 수립, 군사적 신뢰구축 및 군비통제, 유엔평화유지활동 참여, 한미군사 협력 등 외국과의 군사교류 등 각종 국방정책 현안 대응
- 국방 기획관리, 국방 조직진단 및 성과관리, 군 사법제도 운영, 국방 관계 법령 제·개정
- 병영문화 개선 정책 수립 및 시행, 군 인력개발 및 관리, 전시 국방 동원정책 수립 및 발전, 군 보건정책 수립
- 중·장기 군사력 건설계획 및 국방과학기술정책 수립, 군수품의 효율적 조달·관리, 군사시설 건설·이전, 미래 정보전력 및 국방정보화 인프라 구축 등

### 2 조직현황

- 인원 : 전체 932명(정무직 제외)
- 본부 : 5실 19관 75과·담당관·팀, 총 677명
  - 기획조정실(기획관리관실, 계획예산관실, 정보화기획관실), 국방정책실(정책기획관실, 국제정책관실, 대북정책관실), 인사복지실(인사기획관실, 동원기획관실, 보건복지관실), 전력자원관리실(군수관리관실, 군사시설기획관실, 전력정책관실, 군공항이전사업단), 군구조·국방운영개혁추진실(군구조개혁추진관실, 국방운영개혁추진관실), 군사보좌관실, 대변인실, 법무관리관실, 감사관실, 운영지원과
  - ※소재지 : 서울특별시 용산구 이태원로 22 (용산동3가 1번지)
- 소속기관 : 총 272명
  - 국립서울현충원 ※ 서울 동작구 동작동 소재
  - 국방홍보원(책임운영기관) ※ 서울 용산구 후암동 소재
  - 국방전산정보원(책임운영기관) ※ 서울 용산구 용산동(국방부 내) 소재

### 3 인력현황

2018년 4월 말 현재(현원 기준)

현원 합계	정무직	일반직								별정직
		소계	행정·기술직군			관리 운영 직군	연구 지도직	전문 경력관	한시 임기제	
			5급 이상 (고공단포함)	6,7급	8,9급					
932	2	930	363	384	52	78	-	47	-	6

\* 일반임기제, 시간선택제, 시간선택제임기제, 전담직위는 상당 계급에 포함

### 4 신규 채용자 임용

- 보직가능 부서 : 국방부 본부 및 소속기관 각 부서
- 정기 순환전보 기간 : 3년(전문직위 보직자의 경우 4년 이상 근무)
- 전보기준 : 근무실적, 역량, 전공, 경력, 본인희망 등 고려 적재적소 보직

### 5 복지제도 · 시설

- 맞춤형 복지 등 전 공무원에게 적용되는 복지제도는 공통 운영
- 국방부 내 사우나, 헬스장, 테니스 코트 등 건강관리시설 운영 중
- 맞춤형 공무원의 육아문제 해결을 위하여 국방부 청사 내에 최신 시설을 완비한 어린이집을 운영(220명 규모)
- 국방부 공무원은 공무원연금관리공단에서 운영하는 복지시설 이외에 국군 복지단에서 운영하는 전국 각지의 군 직영 휴양소, 민간콘도 등 이용 가능
- 군인공제회 회원가입도 가능, 회원가입 시에는 군인공제회에서 분양하는 아파트 분양 신청 및 군인공제회에서 운영하는 콘도 등 각종 복지시설도 이용 가능

### 6 선배 공무원이 바라는 인재상

- 국가목표와 국방목표에 대한 명확한 인식을 바탕으로 공직자로서의 국가관과 소명의식을 가지고 국방정책을 구현해 나갈 인재
- 국방조직의 일원으로서 변화와 혁신을 주도하며, 긍정적이고 진취적인 사고와 창의적 실천력을 보유한 인재

### 7 우리 국방부로 오세요

#### 어느 국방부 5급 공채 사무관의 추천글

“부처선택 고민? 공직자의 부처선택 기준에 맞춰서 생각해 보세요!!

정부의 많은 부처 중에 어느 부처를 선택할까 고민이 많으시지요? 그런 고민을 조금이나마 덜어드리고자 저에게 허락된 한 페이지에 여러분들과 같은 마음으로 함께 고민하고자 합니다.

공직자에게 있어 부처선택의 기준은 세 가지가 있다고 생각합니다. 첫째, ‘자신이 원하는 업무인가?’ 둘째, ‘공직자로서의 가치를 실현할 수 있는가?’ 셋째, ‘국가에 기여할 수 있는가?’의 세 가지입니다.

먼저, 자신이 원하는 업무와 관련해서는 아쉽게도 직접 업무를 접해보지 않고서는 원하는 업무인지 여부를 제대로 판단하기 어렵습니다. 이런 이유로 많은 공직자들이 부처선택 이후에도 인사교류를 통해 부처를 옮기고 새로운 부처에서 다시 적응을 해야 하는 어려움을 겪고 있습니다. 하지만 국방부는 이른바 ‘소(小)정부’라고 불릴 만큼 정부의 모든 업무를 압축해 놓은 부처입니다. 그에 따라 인사교류 없이도 다양한 업무 중에서 보다 쉽게 적성에 맞는 업무를 찾을 수 있습니다. 다음으로, 공직자로서의 가치 실현과 관련해서는 장기간 근무하는 공직자의 특성상 공직자로서의 사명감을 충실히 느낄 수 있는 부처에서 근무하는 것이 매우 중요하다고 생각합니다. 이는 퇴직 이후 자신의 모습을 돌아볼 때 더욱 절실히 느껴지는 부분입니다. 국방부는 자신의 손으로 조국의 안보와 평화를 지킨다는 사명감을 가지고 근무하는 부처입니다. 따라서 공직자로서의 사명감이 다른 어느 부처보다 높다고 생각합니다. 마지막으로, 국가에의 기여와 관련해서는 모든 정부 부처의 업무가 국가를 위한 일이라는 점에는 이의가 없을 것입니다. 이렇듯 국가를 위한 정부의 여러 가지 업무 중에서도 국가의 안보를 지키는 일은 국가의 존립과 직결되는 가장 필수적인 일입니다. 따라서 국가에 대한 기여도 면에 있어서도 국방부에서 근무하는 공직자라면 다른 부처 공직자보다 큰 보람을 느끼실 수 있을 것입니다.

이제 부처선택의 고민이 해결되었습니까? 아직도 고민 중이시라면 국방부에서 공직자로서의 첫 발을 내딛지 않으시겠습니까? 국방부에서라면 공직자로서의 삶에 충분히 만족하실 거라 믿습니다. 국가에 기여한다는 사명감을 가지고 자신의 업무를 해나가고자 하는 신규공직자 여러분의 지원을 기다리겠습니다!”

### 8 기타

- 업무와 관련된 지식분야 : 군사학, 행정학, 경영학, 법학, 경제학, 외교학, 보건학, 전산학, 정보통신공학, 토목공학, 건축공학 등

**“국방부는 국가의 비전과 국민의 희망을 여러분과 함께 지켜 나가길 원합니다.”**

## 12 국세청

### 1 주요기능

- 국방, SOC 건설 등 나라살림에 필요한 예산을 조달하는 세입징수 기관 (내국세 부과·감면 및 징수에 관한 사무)
- 납세서비스 : 세무상담, 법령해석, 납세홍보 등 성실납세 지원
- 세무조사 : 역외탈세자, 음성·탈루소득자, 변칙 상속·증여자 등 조사
- 세원관리 : 세금신고, 체납액 징수, 불성실납세자 분석 등
- 복지세정 : 근로장려금 지급, 든든학자금 상환업무 등
- 지원업무 : 인사, 서무, 교육업무 등

### 2 조직현황

- 본청(11국 41과 2팀), 부속기관(국세공무원교육원, 주류면허지원센터, 국세상담센터)
- 6개 지방청, 125개 세무서(18개 지서)

지방청	기구	관할구역	세무서(지서)
서울청	7국28과1팀	서울	28 (0)
중부청	6국22과3팀	인천·경기·강원	34 (3)
부산청	4국17과1팀	부산·울산·경남·제주	18 (5)
대전청	4국16과1팀	대전·세종·충남·충북	17 (1)
광주청	4국15과1팀	광주·전남·전북	14 (5)
대구청	4국15과1팀	대구·경북	14 (4)

### 3 인력현황

- 본청 867명, 교육원등 229명, 지방국세청 3,806명, 세무서 14,968명

2018. 5. 1. 현재(현원 기준). ( ) 여성

구분(직렬)	합계	고위공무원	3급	4급	4.5급/5급	6급이하
<b>합계</b>	<b>19,869(7,940)</b>	<b>36(-)</b>	<b>19(-)</b>	<b>223(8)</b>	<b>1,287(145)</b>	<b>18,304(7,787)</b>
행정	행정	34(-)	18(-)	210(7)	1,250(132)	
	세무	16,948(7,013)				16,948(7,013)
기술	공업	30(4)			2(-)	28(4)
	기술	7(-)			2(-)	5(-)
	시설	7(1)		1(-)		6(1)
	전산	355(165)		1(-)	5(-)	28(13)
기타 (관리운영별정임기)	1,010(618)	2(-)		7(1)	5(-)	996(617)

\* 관리운영직, 운전직, 방호직, 방재안전직, 별정직, 임기직등 포함, 정무직제외

### 4 신규채용자 임용

#### <전 직급 공통>

- 최초 임용 시 지방청 산하 일선 세무서 발령원칙
- ※ 배치기준 : 본인 희망, 전공, 경력, 시험성적 등 고려
- 일선세무서 일정기간 근무 후 성과와 능력에 따라 본·지방청 전입
- ※ 전보기준 : 근무실적, 역량, 전공, 경력, 본인희망 등 고려

### 5 복지제도·시설

- 직장내 소통지원 : 직원대표위원회를 통해 인사·복지 등 정책에 직원 의견 반영
- 출산·육아 지원 : 본인(배우자) 출산 시 출산장려금을 지급, 직장어린이집 운영
- 직원 휴양소 운영 : 국내 유명 콘도 및 휴양림 등에서의 숙박 지원
- 다양한 제휴할인 : 음식점, 병원, 여행사, 도서, 공연티켓, 쇼핑물, 상조, 기념품 등
- 직원합숙소 운영 : 원거리에서 출퇴근하는 직원들을 위해 전국 여러 곳 운영
- 맞춤형 복지제도 : 근무기간 등에 따라 개인별로 부여된 복지포인트 사용
- 기타 : 복지카드 발급, 재직기념패 지원, 직장건강검진, 체력단련실·의무실 운영

### 6 선배 공무원이 바라는 인재상

“국민에게 봉사하는 투철한 사명감과 강직한 청렴의식으로 국민이 신뢰하는 공정한 세정구현에 앞장서는 세무·회계 분야 전문역량을 갖춘 공직자”

- 열정을 가진 인재 : 공정한 업무집행으로 국민으로부터 신뢰받는 국세청을 만들어 가는데 적극적으로 노력하는 열정을 가진 인재
- 전문성을 갖춘 인재 : 변호사, 공인회계사 등 외부전문가보다 우위에 설 수 있는 탁월한 전문성과 외국어 능력을 갖춘 인재
- 청렴성을 갖춘 인재 : 국민 재산권에 직접적인 영향을 미치는 업무특성상 고도의 청렴성을 갖춘 인재

## 7 우리 국세청으로 오세요

여러분을 최고의 조세전문가로 키워 나가겠습니다.

- 체계적 인재양성** : 기본, 심화, 이슈·테마교육을 통한 단계적 인재양성 프로그램 운영
- 최고의 조세전문가** : 직분야별 전문가과정 운영 및 전문요원 자격제도 운영으로 최고의 조세전문가 양성
  - 핵심조사전문요원 : 조세법조사 등 조사분야 최고의 전문가
  - 국제조사전문요원 : 국제거래분야 첨단금융기법 탈세방지 전문가
  - 전산조사전문요원 : 디지털포렌식기법을 이용한 첨단탈세방지 전문가
  - 정보전문요원 : 세원정보수집 역량이 특화된 최고의 정보전문가
  - 송무전문요원 : 조세소송분야 역량이 특화된 최고의 소송전문가
- 글로벌 인재양성** : 미국, 일본, 중국 등 대사관과 OECD 대표부에서 조세외교관으로 활동
  - 해외진출 기업에 대한 조세행정 지원
  - 조세선진국인 미국, 영국, 일본 등에서 단기 직무훈련 실시
  - 장기국외훈련(2년) 및 우수직원 해외연수 지원 등

## 13 국토교통부

### 1 주요기능

- 균형있는 국토발전 및 환경과 조화되는 국토관리
- 보편적 주거복지를 통한 서민 주거안정 실현
- 안전하고 편리한 교통서비스 제공
- 효율적인 물류체계 구축과 글로벌 항공강국 실현

### 2 조직현황

- (본부) 2차관 5실 3국 19관(84과 2팀)
- (소속기관) 14개 1차 소속기관(2차 소속기관 : 41개, 3차 소속기관 : 31개)

\* 책임운영기관 : 총 2개(국토지리정보원, 항공교통본부)

< 국토교통부 조직도 >

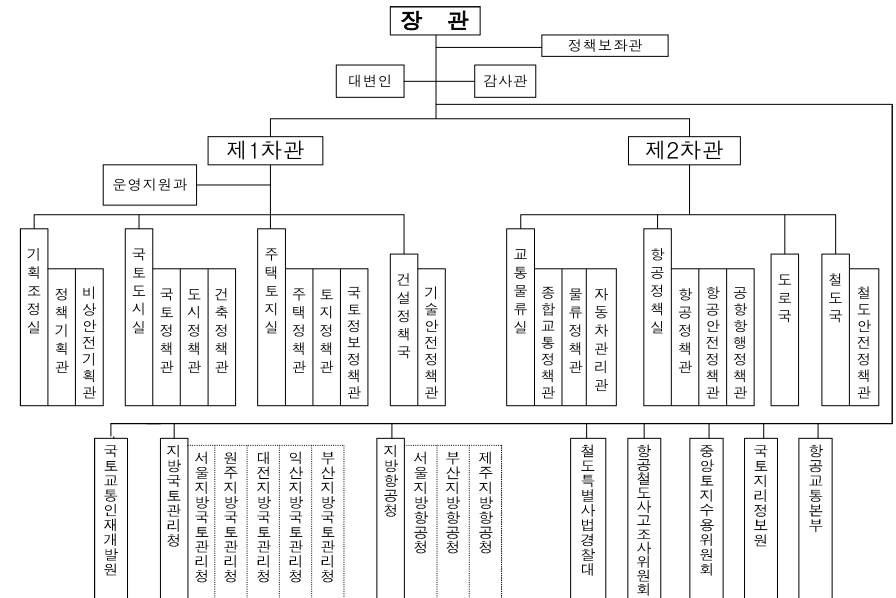

### 3 인력현황

2018년 6월말 현재(현원 기준)

현원 합계	정무직	일반직									특정직	별정직
		소계	행정·기술직군			관리 운영 직군	연구 지도직	전문 경력관	전문 임기제	한시 임기제		
			5급 이상 (고공단 포함)	6,7급	8,9급							
4,376	3	4,373	965	2,354	619	308	47	2	73	-	-	5

\* 일반임기제, 시간선택제, 시간선택제임기제, 전담직위는 상당 계급에 포함

### 4 신규채용자 임용

#### < 5급 >

- 본인 희망, 전공 등을 고려하여 **본부**로 발령

#### < 7·9급 >

- 본인 희망, 전공 등을 고려하여 **본부** 또는 **소속기관**으로 발령하되,  
필요시 **소속기관**에서 **현장실무**를 경험한 후 **본부**에서 근무토록 관리

### 5 복지제도 · 시설

- 직원 휴양시설로 활용할 수 있는 **콘도 회원권** 보유(대명·한화·리솅) 및 **국토교통인재개발원**(제주도) 기숙사 이용 제공
- 직원가족 기념일 서비스, 각종 **동호회** 지원, **맞춤형 복지** 등 제공
- 지방 소속기관 근무자에게 **관사 제공**(일부 기관 제외)

### 6 선배 공무원이 바라는 인재상

- 담당업무에 대한 **전문성과 책임감**을 지니고, 새로운 문제 해결을 위한 **도전정신과 창의성**을 갖춘 인재
- 국민의 실생활에 직결된 업무를 수행하므로 **봉사정신, 청렴성 등 확고한 공직가치**를 함양한 인재
- 선후배 간 따뜻하고 인간적인 동료애를 바탕으로 활기찬 직장 분위기를 선도해 나갈 **긍정적인 마음가짐과 배려심**을 갖춘 인재

### 7 우리 국토교통부로 오세요

#### 우리 삶을 둘러싼 모든 것, 국토교통부

2014 5급 공채

잠시 각자의 하루를 떠올려 보시기 바랍니다. 아침에 집에서 일어나 하루를 시작하고, 버스·자가용을 타고 도로를 통해 또는 지하철·기차를 타고 철도를 통해 이동을 합니다. 그리고 식당, 편의점, 카페와 같이 다양한 상점에 들리고 회사나 학교 등 각종 건축물 안에서 하루를 보냅니다. 어떤가요? 이와 같은 우리 삶을 둘러싼 모든 것에 국토교통부의 역할과 노력이 깃들여 있습니다.

국토교통부는 아늑한 집, 쾌적한 도시, 안전하고 편리한 교통 등 국민 모두가 행복한 삶을 영위할 수 있는 생활기반을 구축하고자 최선을 다하고 있습니다. 물론 국민의 행복과 생명을 지키기 위하여 바쁘게 일하는 날이 많은 것도 사실입니다. 그러나 실제로 손에 잡히는 정책을 추진하여 눈에 보이는 결과를 얻음으로써 보람과 자부심을 느낄 수 있다는 것은 우리부의 확실한 장점입니다.

국토, 도시, 주택, 부동산, 건축, 교통·물류, 항공, 도로, 철도 등 문자 그대로 하늘부터 땅 끝까지 다양한 분야의 업무를 두루 경험해보고 전문성을 쌓을 수 있는 국토교통부로 오셔서 여러분의 꿈을 마음껏 펼쳐보시기 바랍니다. 열정 넘치고 마음 따뜻한 선배, 동료 공무원들이 여러분들을 기다리고 있습니다.

#### 균형잡힌 국토, 편리한 교통 함께 만들어요

2016 7급 공채

○○역세권 청년주택 공급, ○○지하철 노선 확대 같은 뉴스 기사를 보신적 있으신가요? 또는 면접준비를 하시면서 스마트시티, 드론, 자율주행차 등 4차산업 관련 정책을 고민하여 보셨나요?

위 모두가 국토교통부에 오시면 접할 수 있는 분야입니다. 이처럼 국토교통부는 우리 삶과 밀접한 도시, 주거, 교통 관련 정책뿐만 아니라 스마트시티·자율차·드론 등 혁신성장 선도사업의 기반을 마련하는 일에도 매진하고 있는 부처입니다.

여러분께서 국민 실생활과 관련된 분야의 정책에 관심이 있거나, 우리나라의 미래 산업을 육성하고자 하는 마음가짐이 있다면 국토교통부를 선택하세요.

우리 국토교통부는 여러분들을 두 팔 벌려 기다리고 있겠습니다!

8 2018년 국토교통부 업무 추진계획

【 정책비전 】

함께 성장하는 희망의 대한민국,  
국토교통부가 만들어가겠습니다.

사람 중심의 지속가능한 성장과 국민 삶의 질 개선

6대 정책목표

- 정책목표 1 양질의 일자리를 만들겠습니다.
- 정책목표 2 국토교통 산업의 부가가치를 높ی겠습니다.
- 정책목표 3 보다 안전한 생활환경을 조성하겠습니다.
- 정책목표 4 집 걱정을 덜어 드리겠습니다.
- 정책목표 5 더 편리하고 저렴한 교통서비스를 제공할겠습니다.
- 정책목표 6 골고루 잘 사는 지역사회를 만들겠습니다.

14 금융위원회

1 주요기능

- 금융에 관한 정책 및 제도에 관한 사항
- 금융기관 감독 및 검사·제재(制裁) 관한 사항
- 금융기관의 설립, 합병, 전환, 영업의 양수·양도 및 경영 등 인·허가
- 금융감독원의 업무·운영·관리에 대한 대한 지도·감독

2 조직현황

- 조직 : 1사무처, 1관 3국, 1대변인, 2정책관, 20과, 1소속기관(FIU)

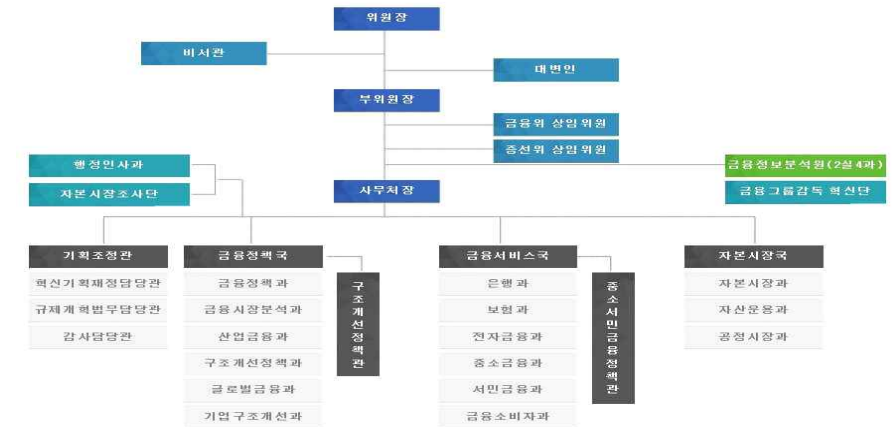

3 인력현황

2018년 5월 말 현재(현원 기준)

현원 합계	정무직	소계	일반직					특정직	별정직			
			행정·기술직군 5급 이상 (고공단 포함)	6,7급	8,9급	관리 운영 직군	연구· 지도직			전문 경력관	전문 임기제	한시 임기제
281	2	279	183	71	7	1	2	1	5	-	8	-

\* 일반임기제, 시간선택제, 시간선택제임기제, 전담직위는 상당 계급에 포함

#### 4 신규채용자 임용

##### <전 직급 공통>

- 최초 임용 시 금융위원회 및 금융정보분석원(FIU) 발령(서울정부청사 소재)  
※ 배치기준 : 정현원 현황, 전공, 경력 등 고려

#### 5 복지제도 · 시설

- 금융위원회 직원 전용 휴식공간인 북카페 'GO-BOOK' 운영
- 청사 내 헬스장, 의료시설(치과 등), 금융기관(은행, 우체국 등), 어린이집 등 이용 가능

#### 6 선배 공무원이 바라는 인재상

- 금융정책 및 금융감독 업무수행에 열정과 자부심을 가지고 근무할 유능한 인재
- 창의적인 사고와 적극적인 관심으로 급변하는 금융 환경변화에 능동적으로 대응하고 금융업 분야의 미래를 선도할 수 있는 인재
- 친화력과 대인 관계 능력이 뛰어난 네트워크형 인재

#### 7 우리 금융위원회로 오세요

**금융위원회**

**2015년 7급 공채**

금융은 '경제의 혈액'이라고 부를 정도로 우리 경제에 매우 중요한 부분입니다.

금융위원회는 우리나라 금융시장 감독 및 금융산업 정책의 컨트롤타워로 ① 금융업 발전을 위한 금융정책 수립 및 관리·감독 ② 산업금융 정책 등을 통해 산업발전 지원 ③ 가계부채 관리 등을 통해 우리나라 금융소비자의 권리 보호를 위해 힘쓰고 있습니다.

금융은 우리 일상생활에 깊숙이 들어와 있는 존재이기 때문에 여러분이 금융위원회에 오신다면, 인터넷전문은행 인가, 핀테크산업 육성, 보험, 증권, 자산운용업 등 평소에 친숙하게 접하던 소재와 관련하여 직접 일해보고 이 분야의 전문가가 될 수 있는 기회를 잡을 수 있습니다.

우리 금융산업에 보탬이 될 수 있는 일을 해보고 싶었던 분이라면, 자신 있게 권해드리고 싶습니다. 자부심을 갖고 꿈을 펼치고 싶으신 분들은 꼭 지원하시길 바랍니다.

## 15 기상청

### 1 주요기능

- 재해예방 등 공공복리를 위한 기상정보(지진포함) 제공
- 기상·기후변화·지진현상의 감시·분석 및 국제협력
- 기상기술 진흥정책의 수립 및 추진
- 기상연구개발사업의 추진 및 산업·응용기상정보의 제공

### 2 조직현황

- 본부 : 차장, 5국 1관, 25과, 3센터, 5팀
- 소속기관 : 6지방기상청, 수치모델링센터, 기상기후인재개발원, 국가기상위성센터, 기상레이더센터, 국립기상과학원, 항공기상청
- 산하기관 : 한국기상산업기술원, APEC기후센터, 한국형수치예보모델개발사업단

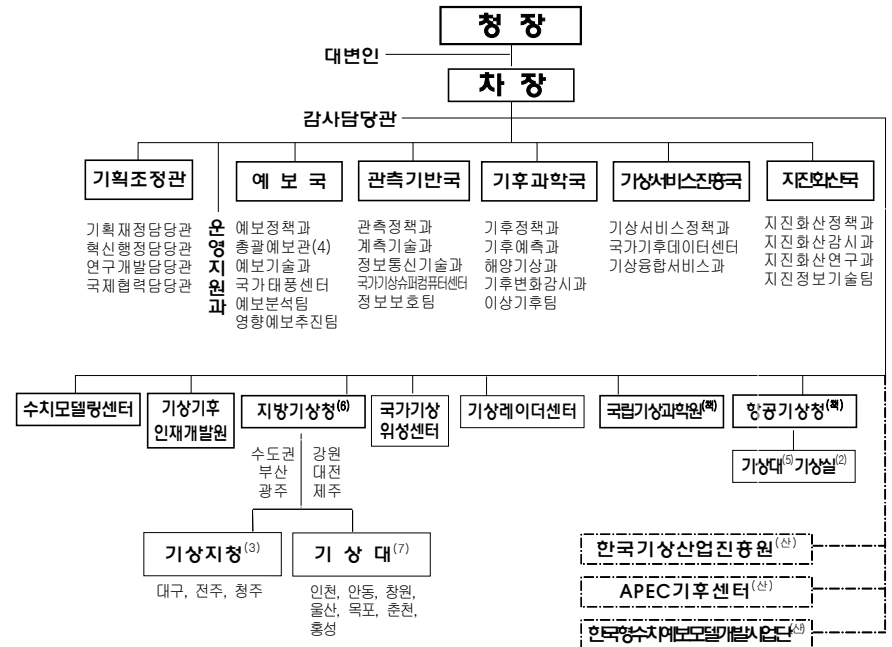

### 3 인력현황

2018년 6월 현재(현원 기준)

현원 합계	정무직	소계	일반직								특정직	별정직
			행정·기술직군			관리 운영 직군	연구 지도직	전문 경력관	전문 임기제	한시 임기제		
			5급 이상 (공공만포함)	6,7급	8,9급							
1,334	1	1,322	264	528	392	27	118	1	2		1	

\* 일반임기제, 시간선택제, 시간선택제임기제, 전담직위는 상당 계급에 포함

### 4 신규채용자 임용

- 최초 임용 시 전국 발령 (본청 및 소속기관 결원현황에 따라 배치)
  - ※ 배치기준 : 본인 희망, 전공, 경력, 시험성적 등 고려
- 3년 이상 근무하고 본인 희망 시, 희망부서 또는 연고지로 우선 보직

### 5 복지제도 · 시설

- 전 부처 공통 맞춤형 복지제도 운영
- 지방근무자에 대해 관사 제공(일부지방 제외)
- 기상청 상조회 직원용 콘도 이용
- 사내 동호회 활동 지원

### 6 선배 공무원이 바라는 인재상

- 기상기술 경쟁력 확보를 위한 업무개선과 창의적 아이디어를 발휘할 수 있는 혁신역량을 갖춘 사람
- 대국민 서비스제고를 위해 사명감과 책임감이 뛰어나고 방송매체 합리적인 의사소통 능력을 갖춘 사람
- 자연현상에 대한 합리적 고찰을 위한 논리성을 갖춘 사람
- 선후배간 따뜻하고 인간적인 동료애를 바탕으로 활기찬 직장 분위기를 선도해 나갈 수 있는 사람

### 7 우리 기상청으로 오세요

#### 우리 기상청으로 오세요

2008년 5급 공채

1년 365일, 항상 날씨와 함께하는 우리들. 날씨예보 없는 일상생활을 생각해본 적 있으세요? 개인의 삶에 큰 불편을 가져옴은 물론, 기상재해에 대비할 수 없어 커다란 인적, 물질적 피해를 받게 될 것입니다. 하지만 우리는 종종 이러한 기상정보의 중요성을 잊고 지내왔는지도 모릅니다.

기상청은 국민의 안전하고 풍요로운 삶을 위해 끊임없이 노력하는 핵심 부처로서 기상예보를 생산 및 제공하는 기본 역할에 충실함은 물론, 기후관련 이슈를 선도하고 기상산업 발전을 지원하는 등 기상·기후관련 전문 행정기관으로서 다양한 정책 활동을 추진하고 있습니다.

또한 지구온난화, 이상기후 등 기후변화로 인한 문제가 심각해지고 그 파급효과가 커짐에 따라 기상·기후정보에 대한 중요성과 국민의 관심이 증가하고 있기에 기상청의 역할과 영역은 앞으로 점차 확대될 것입니다.

넓고 높은 하늘처럼, 무한한 자연의 영역에서 한계를 모르고 끊임없이 도전하는 기상청, 이곳에서 하늘 높이, 먼 곳까지 여러분은 날 수 있습니다. 멋진 여러분이 기상청에서 펼치고 싶은 꿈, 그 꿈이 기상청의 미래입니다.

### 8 기타

- 업무에 주로 활용되는 지식분야 : 기상학, 물리학, 전자공학, 수학, 해양학, 농학, 화학, 환경(공)학, 지질학, 전산학, 항공우주공학, 지리정보공학, 제어계측공학, 통계학, 토목공학, 산업공학, 행정학, 경영학(인사/조직), 법학, 경제학 등
- 기상청 미션, 비전, 캐치프레이즈
  - 미션 : 신속하고 정확하며 가치 있는 기상서비스 실현
  - 비전 : 신뢰받는 정보 제공으로 국민이 만족하는 기상서비스 실현
  - 캐치프레이즈 : 하늘을 친구처럼, 국민을 하늘처럼

1 주요기능

- 중·장기 국가발전전략의 기획·수립
- 경제·재정정책 수립 총괄·조정
- 예산·기금의 편성·집행 및 성과관리
- 내국세·관세제도, 국고·정부회계, 복권정책·기금관리 총괄
- 공공기관 성과관리 및 경영혁신 총괄
- 국제금융·외환·개발금융 총괄
- 對 개도국·선진국 경제협력
- 대외협력 및 남북 경제교육협력 증진

2 조직현황

- [본부] 3실 11국 : 기획조정실, 예산실, 세제실, 경제정책국, 정책조정국, 경제구조개혁국, 장기전략국, 국고국, 재정혁신국, 재정관리국, 공공정책국, 국제금융국, 대외경제국, 개발금융국 \* 소재지 : 정부세종청사 4동
- [소속기관] 복권위원회 사무처 \* 소재지 : 정부세종청사 4동

3 인력현황

2018년 6월 현재(현원 기준)

현원 합계	정무직	소계	일반직								특정직	별정직
			행정·기술직군			사무원 영직· 운전직	연구· 지도직	전문 경력관	전문 임기제	한시 임기제		
			5급 이상 (고공단 포함)	6,7급	8,9급							
974.5	3	965.5	669	231.5	15	40	1	3	6	-	-	6

\* 일반임기제, 시간선택제, 시간선택제임기제, 전담직위는 상당 계급에 포함

4 신규채용자 임용

- 경제정책, 예산분야, 세제분야, 재정분야, 국제금융 등 다양한 업무분야에 배치

5 복지제도·시설

- 맞춤형 복지 등 전 공무원에게 적용되는 복지제도 운영

6 선배 공무원이 바라는 인재상

<국장급 선배 공무원이 바라는 인재상>

- 자신의 업무에 대한 책임감·전문성을 바탕으로, 새로운 문제가 발생하였을 때 이를 해결하려는 도전 정신과 창의성을 갖춘 인재
- 경제정책을 주도해 나가야 하는 만큼 강한 추진력과 리더십을 갖춘 인재
- 여러 부처에 걸친 정책조율 업무를 수행해야 할 경우도 있는 만큼 원만한 대내외 조정능력을 가진 인재
- 경제정책에 관한 전반적인 지식과 함께, 세부 분야별 지식을 겸비하여 업무를 효율적으로 추진할 수 있는 인재
- 기획재정부 직원 개개인이 중요한 역할을 수행하는 만큼 솔선수범의 자세로 조직의 역량을 극대화 할 수 있는 인재

<과장급 선배 공무원이 바라는 인재상>

- 2개 정도의 주된 전문분야를 갖고 있는 파이형 전문성을 가진 사람이되, 경제전반에 대한 상호관계를 이해할 수 있는 사람
- 시장과 환경의 변화를 민감하게 인식하고 유연하게 적응해 나가는 사람
- 국민, 언론, 관계부처 등과 적극적으로 의사소통을 할 수 있는 사람
- 문제발생 가능성을 사전에 예측하여 대비하고, 주도적으로 문제를 해결할 수 있는 사람

## 7 우리 기획재정부로 오세요

### 우리 기획재정부로 오세요

기획재정부는 우리나라 경제를 총괄하는 컨트롤타워로서 경제정책을 기획·조정, 국가 예산 수립 및 배분, 조세정책 수립, 국제금융 및 대외경제협력강화 등 국가경제 전반에 걸친 업무를 담당하고 있습니다.

이에 따라 근무하는 동안 직접 경제정책을 수립하는 일에서부터 예산배정, 세계개편, 금융기구나 국제협의체에 참여하는 등 우리나라 경제와 관련된 다양한 업무를 경험해볼 수 있다는 장점이 있습니다. 뿐만 아니라 내 손으로 직접 정책을 수립하고, 그것이 현실에 반영되는 과정을 지켜보면서 큰 성취감과 보람을 느낄 수 있습니다.

특히, 여러 부처의 일을 총괄·조정하는 업무가 많아 다른 부처의 업무에 대해서도 직간접적으로 경험할 기회가 많습니다. 따라서 기획재정부에서의 근무경험은 공무원 생활을 시작하는 여러분의 향후 커리어에 든든한 밑거름이 될 것입니다.

또한 기획재정부는 우리 경제의 총사령부 역할을 하는 만큼 우수한 인재들이 많이 근무하고 있습니다. 다른 어디에서도 만날 수 없는 훌륭한 선배님, 동료들과 함께 생활하면서 끊임없이 배우고 발전해 나갈 수 있습니다. 또한 국제금융기구나 해외공관, 타조직 근무 기회도 많아 다방면으로 실력을 키울 수 있는 환경이 조성되어 있는 만큼 우리부에 오셔서 적극 활용해 보시기 바랍니다.

다른 부처와 비교할 때, 여가시간 등은 다소 부족할 수 있습니다. 그러나 기획재정부에서는 공무원이 되고자 시험을 준비할 때 꿈꿔왔던, 진정한 공무원의 생활을 그대로 실현할 수 있습니다. 조금 고생하더라도 직접 내손으로 우리 경제에 보탬이 될 수 있는 일을 해보고 싶었던 분이라면, 자신 있게 권해드리고 싶습니다.

자부심을 갖고 꿈을 펼치고 싶으신 분들은 꼭 지원하시길 바랍니다.

## 8 기타

- 배치 後 1~2년간 선배 공무원들의 관심과 본인의 노력으로 업무능력을 배양하면 어떤 일이든 맡을 수 있는 자신감이 생깁니다.

“기획재정부에 꼭 지원하세요!!”

## 17 농림축산식품부

### 1 주요기능

- 식량의 안정적 공급과 농산물에 대한 품질관리
- 농업인의 소득 및 경영안정과 복지증진
- 농업의 경쟁력 향상과 관련 산업의 육성
- 농촌지역 개발 및 국제 농업 통상협력 등에 관한 사항
- 식품산업의 진흥 및 농산물의 유통과 가격 안정에 관한 사항

### 2 조직현황

- 1차관보 2실 5국 8관 47과\*(담당관·팀) 및 5개 소속기관

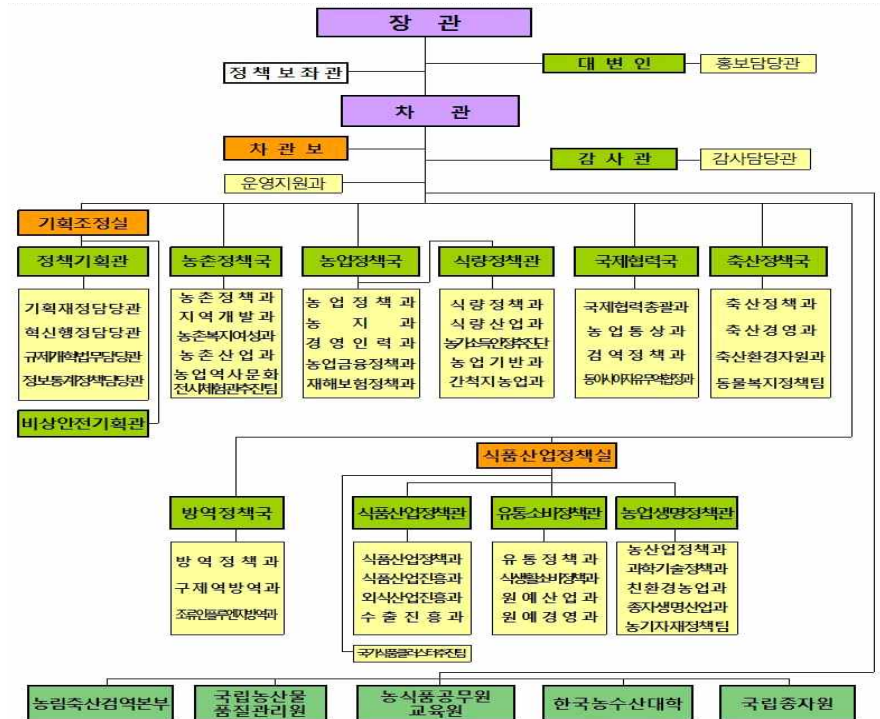

### 3 인력현황

2018년 4월 말 현재(현원 기준)

현원 합계	정무직	소계	일반직								특정직	별정직
			행정·기술직군			관리 운영 직군	연구 지도직	전문 경력관	전문 임기제	한시 임기제		
			5급 이상 (고공단포함)	6,7급	8,9급							
3,329	1	3,275	687	1,708	543	78	230	27	2		53	-

\* 일반임기제, 시간선택제, 시간선택제임기제, 전담직위는 상당 계급에 포함

### 4 신규채용자 임용

- 최초 임용 시 인사여건을 감안하여 소속기관 발령
  - \* 배치기준 : 본인 희망, 연고지, 전공, 경력, 시험성적 등 고려
  - \*\* 전보기준 : 근무실적, 역량, 전공, 경력, 본인희망 등 고려

### 5 복지제도 · 시설

- 맞춤형 복지제도 등 전 공무원에게 적용되는 복지제도 운영
- 구내식당, 의무실, 약국, 체력단련실 등 보유
- 등산, 테니스, 사진 등 직장동호회 지원
- 지방 소속기관 근무자에게 관사 제공(일부기관 제외)
- 대명, 한화콘도 등 부처 회원권 보유로 직원들의 여가 활동 편의 제공

### 6 선배 공무원이 바라는 인재상

- 농업·농촌 및 식품산업에 대한 관심을 가지고, 담당자로서 소명의식과 비전을 가진 사람
- 정치, 경제, 사회, 역사 등 기본적인 지식과 폭넓은 사고를 바탕으로 트렌드 흐름을 파악하고, 합리적인 대안을 제시할 수 있는 분석력과 기획 능력을 가진 사람
- 정책 고객인 국민의 입장에서 문제를 인식하고 국가 및 사회의 시대적 요구에 맞는 합리적 대안을 제시할 수 있는 소통능력과 이해관계 조정 능력을 갖춘 사람
- 투철한 책임의식을 바탕으로 열정적으로 업무를 수행하면서, 기존틀에 얽매이지 않는 창조성과 남을 배려하는 성품을 가진 사람
- 상사, 부하, 동료들과 긴밀하게 협력하고 시너지를 낼 수 있는 자세를 가진 사람

### 7 우리 농림축산식품부로 오세요

머리는 차갑게, 가슴은 따뜻하게! 우리농업의 새로운 도약을 함께 준비해요

2013년 5급 공채

요즘 TV를 틀어보면 떡방, 쿡방 등 음식과 관련된 프로그램들이 눈길을 사로잡곤 합니다. 우리들의 생명을 책임지면서 즐거움까지 더해주는 소중한 식품과 그 원재료들, 바로 우리 농림축산식품부가 다루는 대상들이죠. 그만큼 우리부는 국민들과 가장 가까이에서 소통할 수 있고, 가장 밀접하며, 행복을 줄 수 있는 부처입니다.

농식품부의 업무는 매우 넓습니다. 여러분이 흔히 생각할 수 있는 쌀 · 채소 · 고기 등 농축산물의 생산을 지원하는 일에서부터 가공식품 · 전통식품 등 가공산업의 발전을 도모하고, 외식산업 · 농촌관광 등 서비스업을 활성화하는 것까지 우리부의 업무 범위에 속합니다. 공간을 중심으로 생각한다면, 교육 · 문화 · 복지 · 산업 · 경제 · 관광 등 농촌 안에서 이루어지는 모든 업무를 다룹니다. 또한 농식품 시장 개방에 대응하는 국제통상업무와 개도국에 대한 ODA 업무도 수행합니다.

농식품부에 오시면 해외에 나가서 일할 기회도 매우 많습니다. 미국, 제네바, 일본, 중국, 이탈리아, 벨기에, 블라디보스토크, UAE 등 각 국의 재외공관과 OECD, FAO, IFAD 등 국제기구에 파견을 나가 우리 부의 업무 영역을 확장시키는 역할을 하게 됩니다.

부처에 와서 일을 하다보면 지칠 때가 많으실 텐데요, 우리부의 가장 큰 장점은 농심을 가득 담은 조직문화라고 할 수 있습니다. 경쟁보다는 화합을 중요시하고, 선·후배 간의 돈독한 우애로 단순한 직장동료를 넘어서는 친분을 쌓을 수 있습니다.

우리부의 전통적이며, 고유한 업무인 농축산업은 많은 도전과 기회에 직면하고 있습니다. 그렇기 때문에 우리부는 여러분의 창의적이고 혁신적인 아이디어가 필요합니다. 늘어나는 쌀 생산과 줄어드는 수요, 그리고 우리가 지켜야 할 식량안보, 어떻게 해결해야 할까요? 김영란법 시행으로 축산물과 화훼산업이 위축될 것이라고 하는데, 그럼에도 불구하고 산업을 활성화시키기 위해 우리는 어떻게 해야 할까요?

농림축산식품부에 오셔서 여러분의 꿈을 마음껏 펼쳐주세요!!!

1 주요기능

농업기술혁신으로 국민의 삶의 질 향상 견인

목표

- 첨단기술 융복합을 통한 미래성장 및 수출 산업화
- 안전한 먹거리 생산 및 농업·농촌 활력 제고

중점 추진과제

<b>안전한 먹거리 생산</b>	<b>미래성장동력확보</b>
<p><b>1</b> 식량 안정생산 및 기후변화 대응</p> <p>쌀 적정생산, 쌀 소비촉진, 밭농업 기계화, 기후변화 대응</p> <p><b>2</b> 친환경 안전농축산물 생산</p> <p>친환경·유기농업, 안전먹거리, 가축질병 예방, 농자재 안전관리</p>	<p><b>3</b> 4차 산업혁명 융복합 기술 개발</p> <p>스마트팜, 무인·자동화 기술, 정밀예측</p> <p><b>4</b> 신성장동력 창출 및 농축산물 부가가치 향상</p> <p>종자·생명공학, 곤충, 기능성 소재, 농식품 자원</p>
<b>경쟁력 강화 및 글로벌 협력</b>	<b>농업·농촌 활력증진</b>
<p><b>5</b> 개방 대응 경쟁력 제고 및 수출농업 지원</p> <p>원예특작, 축산, 수출지원</p> <p><b>6</b> 글로벌 농업기술협력</p> <p>개도국 기술지원(ODA), 국제기술협력</p>	<p><b>7</b> 지역경제 활성화 및 전문인력 양성</p> <p>6차산업화, 신기술 보급, 인력양성, 지역상생(혁신도시 시즌2)</p> <p><b>8</b> 삶의 질 향상 및 현장소통 강화</p> <p>농촌 복지, 도시·치유농업, 영농현장 지원</p>

2 조직현황

- 1관 3국, 4소속기관
- 본청 : 기획조정관, 연구정책국, 농촌지원국, 기술협력국
- 소속기관 : 국립농업과학원, 국립식량과학원, 국립원예특작과학원, 국립축산과학원
- ※ 소재지 : 전북혁신도시(전라북도 전주시·완주군)

< 조직도 >

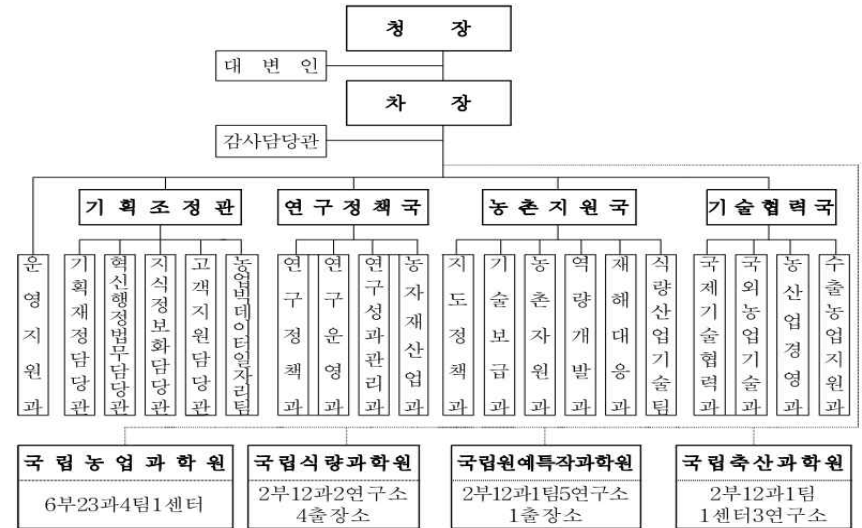

3 인력현황

- 본부 351, 국립농업과학원 502, 국립식량과학원 335, 국립원예특작과학원 314, 국립축산과학원 302

2018년 5월 말 현재(현원 기준)

구분(직렬)	합계	정무직	고위공무원	3·4급	4급	4·5급	5급	6급 이하
<b>합 계</b>	<b>1,804</b>	<b>1</b>	<b>21</b>	<b>6</b>	<b>94</b>	<b>18</b>	<b>403</b>	<b>1,261</b>
행정	행정	257	1	3	8	14	31	200
	사서	3					1	2
기술	공업	76					1	75
	농업	38		2	2		3	26
	전산	26			1		1	4
	식품위생	3						3
연구지도직	1,233		14		86		359	774
기타(관리운영·별정 임기제·전문경력관)	168	1	4				2	161

#### 4 신규채용자 임용

- 최초 임용 시 본청 및 소속기관 등 인사여건을 감안하여 발령
- 기획, 예산, 조직, 법무, 감사, 인사, 물품구매, 시설공사 등 다양한 업무분야에 배치  
※ 배치기준 : 본인 희망, 연고지, 전공, 경력, 시험성적 등 고려

#### 5 복지제도 · 시설

- 농촌진흥청 어린이집(만3세~만7세) 운영
- 직원 복지용 콘도 운영
  - 한화리조트(4구좌), 대명리조트(3구좌), 켄싱턴리조트(1구좌), 금호리조트(4구좌)
- 청내 각종 동호회 활동 지원
  - 배드민턴, 탁구, 마라톤, 축구, 자전거라이딩 등 22개

#### 6 선배 공무원이 바라는 인재상

- 급변하는 행정환경에서 변화를 선도하는 도전적, 개혁적, 유연한 사고를 갖추고, 상황변화에 적절히 대처할 수 있는 능력을 보유한 사람
- 연구직, 지도직, 농업직, 전산직 등 여러 직렬이 존재하는 우리 청의 경우, 다양한 분야의 입장과 상황을 이해하고, 이에 대한 조정 능력과 균형감각을 갖춘 인재

#### 7 우리 농촌진흥청로 오세요

##### 농촌진흥청에만 있는 세 가지 멋

2013년 7급 공채

‘농촌’하면 무엇이 떠오르십니까? 구불구불 비포장도로를 따라 어렵게 찾아 들어가면 알 수 없는 향이 코를 찌르고, 몇몇 분의 마을 어르신들이 조용한 마을을 지키는…. 도시에 서 스무 해 넘도록 나고 자란 제가 기억하고 상상해왔던 농촌의 이미지는 그러했습니다. 따뜻한 정은 있지만, 활기 없는 정적이 낯설기만 하죠. 그래서 많은 사람들이 농촌 사람들을 위해 일하는 농촌진흥청도, 내가 생각하는 농촌과 비슷한 곳으로 치부하는 경향이 있습니다.

개그프로그램에서 유명 개그맨이 이런 말을 했죠? “나 촌놈이라고 칭찬 마시는 줄 알지? 나도 아메리카노 마셔! 늘 마음만은 특별시다” 재미있는 말이죠^^. 이렇듯 우리가 잘 알지 못해 오해하는 일이 충분히 있을 수 있기에, 그런 오해가 없도록 농촌진흥청에 있는 세 가지를 소개하려 합니다.

첫째, 생명력이 있습니다. 미래 농업을 주도할 기반기술을 확보하여 연구·개발하면, 그 기술을 현장에 접목하여 보급하고, 어떻게 하면 그 효과를 극대화할 수 있을까? 항상 열정적이고 도전적으로 연구·지도사업을 수행하기에 살아 숨 쉬는 듯한 생명력이 있는 조직입니다.

둘째, 설렘이 있습니다. 저 푸른 초원 위에 그림같이 들어서 있는 진흥청에서는 봄, 여름, 가을, 겨울을 오감으로 느낄 수 있습니다. 아침 출근길이나 점심시간 산책 중에 주변을 둘러보면 매일 매일이 새로워 내일이 기다려지곤 합니다.

셋째, 농촌진흥청에는 꿈이 있습니다. 우리는 지난 50년간 이루었던 우수성과를 바탕으로 식량 안보의 최전선에서 끊임없이 연구하며, 해외에 기술을 보급하여 우리나라의 위상을 높이는 데 앞장서고 있습니다. 나의 고민으로 농촌에 활력을 불어 넣을 수 있고, 내 기안으로 생명산업의 토대를 만들 수 있으며, 내가 제안한 정책으로 우리나라와 전 세계의 식량위기를 해결할 수 있는 곳이 바로 농촌진흥청입니다. 동트는 새벽처럼, 꿈과 희망이 가득한 농촌진흥청으로 오십시오! ^^

# 19 대검찰청

## 1 주요기능

- 검찰은 우리나라 최고의 수사기관으로서 사회지도층 인사들의 부정부패 및 권력형 비리수사에서부터 국민의 안녕을 위협하는 일반 형사사건, 마약사건 등에 이르기까지 다방면에 걸친 수사를 하고 있으며, 형 집행·공소 유지·범죄 피해자 지원 등 형사 사건 전반을 다루고 있습니다.

## 2 조직현황

- 대검찰청을 중심으로 서울·대전·대구·부산·광주 5개의 고등검찰청과 서울 중앙·의정부·대전 등 59개의 지검, 지청으로 이루어져 있습니다.

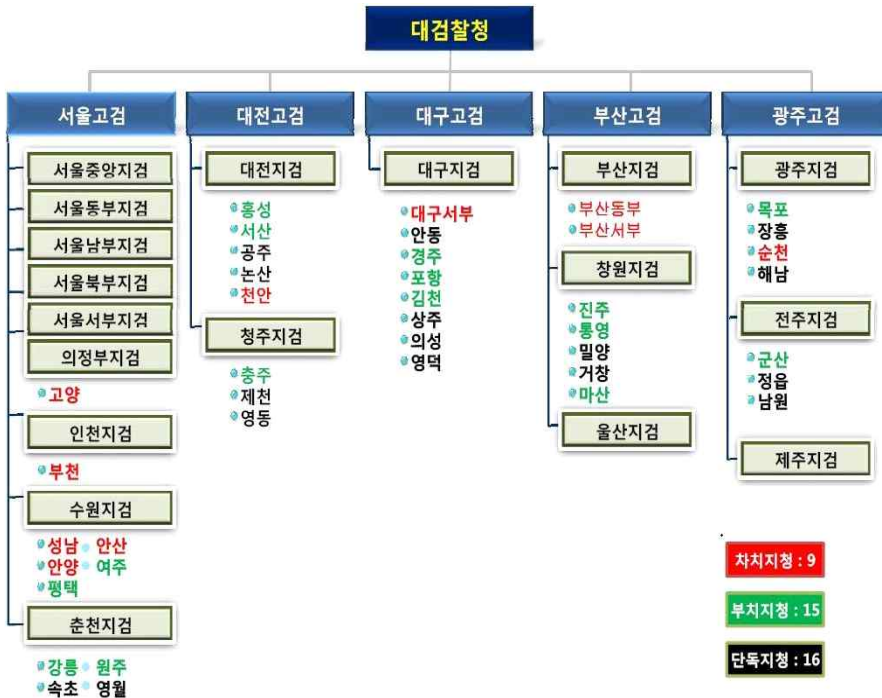

## 3 인력현황

2018년 6월 현재

현원 합계	일반직					
	검찰·마약·전산·기술직군 등			관리 운영 직군	연구· 지도직	전문 경력관
	5급 이상 (공공인 포함)	6,7급	8,9급			
8,336	712	3,554	2,606	1,399	61	4

## 4 신규채용자 임용

- 매년 검찰5급·7급·9급 및 마약수사, 방송통신·전산 9급 등을 공개 경쟁채용을 통해 선발하고 있습니다.

## 5 복지제도·시설

- 각 검찰청 별로 독신자 숙소가 마련되어 연고지를 떠나 근무하는 직원들의 부담을 덜고 있고, 서울·인천·부산 등에 직장어린이집을 두고 있으며 예식장, 심리상담 프로그램을 운영하는 등 다양한 복지제도 마련에 힘쓰고 있습니다.

## 6 선배 공무원이 바라는 인재상

- ‘국민을 위한 바른 검찰’을 지향하며, 원칙과 겸손, 소통과 혁신을 실천하는 검찰인의 자세를 견지합니다.

## 7 우리 대검찰청으로 오세요

검찰은 법 질서와 사회 정의를 수호하고 인권을 보호하는 것을 사명으로 삼고 있습니다. 증권범죄수사, 권력형비리수사, 마약범죄수사 등 다양한 수사 활동과 형 집행·공소유지·검찰행정 등 타 기관에서 경험하기 힘든 고유한 업무 영역을 지니고 있으며 무엇보다도 범죄 척결과 사회 안전 보장의 마지막 보루라는 자부심은 검찰 조직의 근간이라 할 것입니다.

각종 포상 및 특별승진 제도를 통해 업무성과가 높은 직원에 대한 충분한 동기부여 및 보상을 제공하며 다변화하는 각종범죄에 대응하여 자금추적, 회계분석, 디지털포렌식 등 다양한 교육 과정을 운영함으로써 각 분야의 전문가를 육성하는 것도 소홀히 하지 않고 있습니다.

전반적으로 구성원들의 조직과 업무에 대한 애착이 크고 새로운 분야에 대한 호기심과 학구열이 높은 점, 구성원 간의 유대가 깊은 것도 검찰의 장점이라고 할 것입니다.

1 주요기능

- 문화재지정 및 등록
  - 문화재 중에서 특히 중요한 것을 국가지정문화재(국보, 보물, 국가무형문화재, 사적, 천연기념물, 국가민속문화재)로 지정·관리
  - 지정되지 않은 문화재 중에서 보존을 위한 조치가 특히 필요한 것을 등록문화재로 등록하여 보존·관리(중요민속자료 등)
- 현상변경·발굴 등 허가
  - 국가지정문화재 또는 보호구역의 현상 변경, 매장문화재 발굴관련 등 허가
    - \* 각종 허가신청 등을 검토·결정하는 것으로 문화재청의 중요한 일 중의 하나임
- 문화재 보존과 재정지원
  - 국가지정문화재 보존·관리, 국가무형문화재 보호·육성 등을 위한 국고보조
  - 문화권 유적정비 등 각종 유적지 정비 예산 지원
- 조선 궁·능 및 중요 유적지 관리
  - 경복궁, 창덕궁, 창경궁, 덕수궁과 종묘, 조선왕릉을 직접 관리하면서 복원·정비사업 등 추진
  - 세종대왕유적·현충사·칠백의총·만인의총 관리, 고궁박물관·국립해양문화재연구소 운영
- 문화재 활용 활성화
  - 문화재의 부가가치 창출 프로그램을 개발·운영하고 지자체·민간의 활용 프로그램을 지원
  - 궁중문화축전, 생생문화재, 문화재야행, 서원 및 산사 프로그램, 문화재 스토리텔링 등
- 우리 문화재 세계화
  - 유네스코 세계유산(문화·자연유산, 기록유산, 인류무형유산) 등재를 통해 우리 문화재의 우수성을 해외에 알리고, 일본·중국·러시아 등 외국과 문화재 분야 국제협력을 강화함.
- 문화재 조사·연구 및 전문 인력양성
  - 「국립문화재연구소」를 통한 문화재의 과학적 조사·연구 및 보존관리 추진
  - 4년제 문화재 특수대학인 한국전통문화대학교를 통한 전문인력 양성

2 조직현황 \* 1관, 3국, 19과 2팀, 15소속기관

- 본청(정부대전청사)
  - 청·차장 직속 : 대변인실, 운영지원과
  - 기획조정관(기획재정담당관, 혁신행정담당관, 법무감사담당관, 정보화담당관)
  - 문화재정책국(정책총괄과, 무형문화재과, 발굴제도과, 안전기준과)
  - 문화재보존국(보존정책과, 고도보존육성과, 유형문화재과, 천연기념물과, 수리기술과)
  - 문화재활용국(활용정책과, 공능문화재과, 국제협력과, 근대문화재과, 세계유산팀, 문화유산교육팀)
- 소속기관
  - 한국전통문화대학교(1처 1원 5과), 국립고궁박물관(3과), 현충사관리소, 세종대왕유적관리소, 칠백의총관리소, 만인의총관리소, 4대궁(경복궁, 창덕궁, 덕수궁, 창경궁), 종묘관리소, 조선왕릉관리소(동부, 중부, 서부지구), 국립무형유산원(4과), 국립문화재연구소(2과, 7실, 6개 지방연구소, 1센터), 국립해양문화재연구소(5과)

3 인력현황

2018년 5월 말 현재(정원 기준)

정원 합계	정무직	일반직								특정직	별정직
		소계	행정·기술직군			관리 운영 직군	연구 지도직	전문 경력관	전문 임기제		
			5급 이상 (고공단 포함)	6,7급	8,9급						
995	1	949	173	278	231	45	206	14	2	45	-

\* 일반임기제, 시간선택제, 시간선택제임기제, 전담직위는 상당 계급에 포함

4 신규채용자 임용

- <전 직급 공통>
  - 최초 임용 시 본인 희망, 전공, 경력 등을 고려하여 발령

5 복지제도·시설

- 맞춤형 복지 등 전 공무원에게 적용되는 복지제도 운영
- 한화콘도, 토비스콘도 등의 회원권 보유로 직원 편의 제공
  - ※ 서울·대전지역을 제외한 지방근무자에게는 일반적으로 관사가 제공되지만 각 기관의 사정에 다를 수 있음(다만, 서울·대전지역은 원룸형태의 독신자 숙소 일부 지원)

## 6 선배 공무원이 바라는 인재상

- 문화재청은 문화유산의 보존과 활용을 통하여 민족 정체성을 확립하고 인류 문화 발전에 기여하기 위하여 설립된 국가기관으로 문화재에 대한 애정과 소중함을 알고, 우리 선조들의 숨결을 느끼고 싶은 사람
- 문화유산의 보존관리에는 필연적으로 개발사업 관련기관 및 문화유산에 인접한 사유재산 소유자의 재산권 행사와의 갈등이 수반되므로 문화유산 가치를 보존하면서 합리적인 범위에서 개발사업을 제한·조정하고 사유재산권을 제한하는 경우에도 그 제한 근거와 기준을 명백히 하여 당사자가 이해할 수 있도록 하는 판단력과 이해조정력을 발휘할 수 있는 사람
- 문화재청은 다른 어느 부처보다도 부서간 유기적으로 연결되어 있어서 조직내 상·하·동료직원과의 협동정신, 융화력 및 헌신적인 자세를 가질 수 있는 사람

## 7 우리 문화재청으로 오세요

### 문화유산과 함께 숨쉬는 문화재청

대한민국 국민이라면 느낄 수 있는 우리의 소중한 문화재의 지킴이로서 보람과 긍지를 느끼고 싶다면 문화재청으로 오십시오.

## 21 문화체육관광부

### 1 주요기능

- 문화향유 기반 확대 및 예술 창조 역량 강화
- 콘텐츠산업의 경쟁력 강화
- 선진형 관광레저 산업 육성
- 문화유산의 창조적 계승 발전
- 스포츠산업 및 체육 진흥
- 건전 종교활동의 지원
- 국정에 관한 홍보

### 2 조직현황

【본부】 2차관 1차관보 4실 5국 11관 52과 1팀

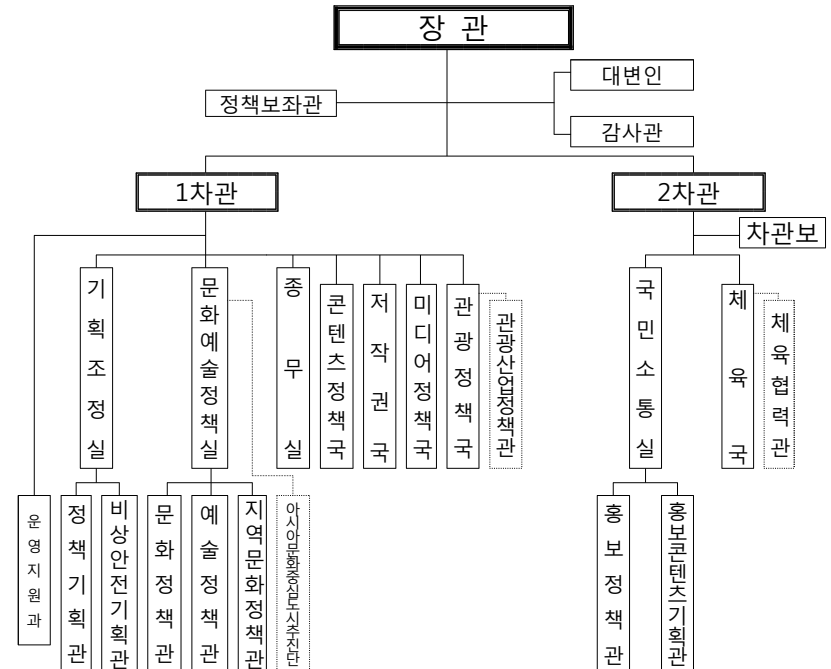

**【소속기관】 18개 기관**

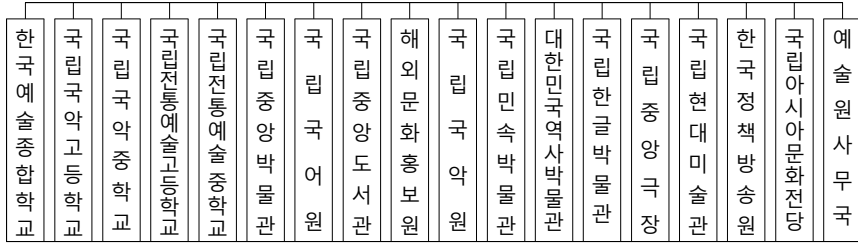

**3 인력현황**

2018년 6월 말 현재(현원 기준)

현원 합계	정무직	소계	일반직								특정직	별정직
			행정·기술직군			관리 운영 직군	연구 지도직	전문 경력관	전문 임기제	한시 임기제		
			5급 이상 (공공만포함)	6,7급	8,9급							
2,840	4	2,836	537	946	390	81	417	73	97	37	255	3

\* 일반임기제, 시간선택제, 시간선택제임기제, 전담직위는 상당 계급에 포함

**4 신규채용자 임용**

- 최초 임용 시, 본인 희망, 전공, 시험성적 등을 고려하여 부서 배치 (지방근무지 발령은 가급적 지역 연고를 고려)
- 업무에 주로 활용되는 지식분야 : 행정학, 경영학(인사/조직), 문화, 예술, 영화, 게임, 음악, 저작권, 언론, 관광, 체육, 종교, 홍보, 외국어, 통상 등

**5 복지제도 · 시설**

- 맞춤형 복지 등 전 공무원에게 적용되는 복지제도 공통 운영
- 직원 복지용 콘도 운영(대명리조트)
- 지방 소속기관 근무자에게 관사 제공(일부기관 제외)
- 직장동호회 활동 지원

**6 선배 공무원이 바라는 인재상**

- 소프트파워 국제경쟁 시대를 선도하는 업무전문성
- 창의적 사고와 유연한 시각
- 다양성에 선입견 없이 다가갈 수 있는 포용력
- 수평적 리더십, 책임감과 열정

**7 우리 문화체육관광부로 오세요**

**문화를 사랑하는 사람이라면**

2016년 7급 공채

보통 공무원을 일반 행정가라고 이야기합니다. 하지만 그게 전부일까요? 공무원은 풍부한 경험을 쌓고, 그 경험을 토대로 정년까지 자신의 역량을 발휘할 수 있는 전문가라고 이야기하고 싶습니다.

각자 다양한 생각을 하고 다양한 방식으로 살아갑니다. 누군가는 책을 사랑하고, 누군가는 게임을 즐깁니다. 종교에서 마음의 평화를 얻는 이도 있고 매일 운동을 하거나 스포츠 뉴스를 즐겨보는 이도 있습니다. 문화체육관광부(이하 문체부)의 업무 영역은 문화·예술·체육·관광뿐만이 아니라 저작권, 국정 홍보, 종교 등 다양하고 넓습니다. 삶에서 아끼고 애정을 쏟는 일에 있어 전문가로 성장할 수 있다는 것은 문체부에서 근무하면서 체감하는 가장 큰 장점이 아닐까 합니다.

문체부에서는 2018 평창올림픽 및 패럴림픽, 2017-2018 한-영 상호교류의 해 행사를 개최하는 등 메가 이벤트를 만들어 나가고 있습니다. 또한 다양한 현장의 목소리를 듣고 반영하는 일련의 과정을 통해 더 나은 정책을 만드는 일을 하고 있습니다. 그렇기에 나무와 숲을 함께 볼 수 있는 폭넓은 시야를 갖출 수 있습니다.

또한 문화를 사랑하는 사람들이 모인 조직으로서 업무환경이 수평적이고 유연하다는 점도 큰 장점입니다. 문화와 함께 삶을 가꾸어 가고 싶은 분들이라면, 문화체육관광부로 오세요.

**8 기타**

- 신규자 부처 자체교육(2~3주) 및 멘토링(6개월)을 통한 부처 적응 지원
- 1인 1어학제도, 국제전문인재군 편성(외국어), 1인2기(문화예술, 체육) 및 기술직렬 전문교육 등 직원의 전문성과 문화적 소양 강화 지원

## 22 민주평화통일자문회의

### 1 주요기능

- 민주적 평화통일을 위한 정책의 수립 및 추진에 관하여 대통령에게 건의하고 자문에 응함 (민주평화통일자문회의법 제2조)
  - 통일여론에 관한 국내외 여론수렴
  - 통일에 관한 국민적 합의 도출
  - 통일에 관한 범민족적 의지와 역량의 결집
  - 그밖에 대통령의 평화통일정책에 관한 자문·건의를 위하여 필요한 사항

### 2 조직현황

- 본부 : 3국 10과, 정원 74명 (※ 서울 중구 소재)



### 3 인력현황

2018년 6월 현재(현원 기준)

현원 합계	정무직	일반직								특정직	별정직	
		소계	행정·기술직군			관리 운영 직군	연구 지도직	전문 경력관	전문 임기제			한시 임기제
			5급 이상 (고공만포함)	6,7급	8,9급							
74	1	71	35	27	6	3					2	

\* 일반임기제, 시간선택제, 시간선택제임기제, 전담직위는 상당 계급에 포함

### 4 신규채용자 임용

#### <전 직급 공통>

- 최초 임용 시 사무처 발령(소속기관이 없으므로 지방근무 없음)
  - ※ 배치기준 : 정현원 현황, 본인 희망, 전공, 경력 등 고려

### 5 복지제도·시설

- 맞춤형 복지 등 전 공무원에게 적용되는 복지제도 공통 운영
- 남산 산책로를 이용할 수 있는 등 쾌적한 근무환경의 단독 청사
- 직원의 건강증진을 위한 체력단련실 등 운영
- 여성공무원을 위한 휴게실 및 샤워실 별도 운영

### 6 선배 공무원이 바라는 인재상

- 한반도의 평화와 통일을 위한 정세 판단력과 기획력을 겸비하고, 다양한 시민 사회의 요구를 수렴, 조정하여 접점을 모색할 수 있는 통찰력을 가진 인재
- 큰 흐름 속에서 변화 포인트를 찾아내고, 변화를 의욕적으로 선도할 수 있는 실천력을 지닌 인재
- 평화통일이라는 가치 지향적 업무에 관심이 있고, 사명감을 가지고 민족의 미래 비전을 그려나갈 상상력이 풍부한 인재
- 원칙과 기준을 중시하면서도 따뜻한 마음을 갖고 있으며, 다양한 사람과의 만남을 통해 관계망을 형성하고 그 관계 속에서 최선의 성과를 도출할 수 있는 네트워크 지향적 인재

## 7 우리 민주평화통일자문회의로 오세요

### 통일의 시작과 끝, 통일시대를 만들어 나가는 민주평통

통일은 우리의 소원이자 우리가 나아가야 할 목표입니다. 그 과정에서 남북의 합의, 제도적인 뒷받침도 중요하겠지만 통일을 맞이하는 마음의 준비, 즉 통일시대를 준비하는 우리의 적극적인 노력이 필요합니다. 그 역할의 중심에 위치한 민주평화통일자문회의(이하 민주평통)는 헌법 제92조에 의해 81년에 설치되어 현재 37년간 운영되어온 헌법기관입니다. 민주평통은 대통령 직속기관으로, 대통령이신 의장의 명을 받아 통일정책에 대한 자문에 응하고 관련 정책을 지속적으로 건의할 수 있는 행정적·제도적 지원, 나아가 통일시대를 맞이하기 위한 초석을 착실히 다져 나가고 있습니다.

#### 1. 작지만 큰 부처, 민주평통

민주평통은 공무원 정원이 80명이 채 안되어 그 규모가 중앙부처에서 아마도 제일 작지 않을까 싶습니다. 하지만 국내 17개 광역시·도, 230여개 구·시·군, 그리고 해외 122개국에 5개 지역회의와 43개 협의회 조직이 운영되고 있으며, 국내 각 지역회의·협의회에 있는 230여명의 사무원과 함께 2만여 명 자문위원의 통일활동을 지원하고 있습니다. 언뜻 작아 보이는 기관이지만 조직의 스펙트럼은 매우 광범위하고 역동적이라 할 수 있습니다.

#### 2. 개인의 역량을 키울 수 있는 부처, 민주평통

표면적으로 모든 기관의 공무원에게 자기개발의 길이 열려 있지만, 민주평통만큼 개인의 역량을 심분 발휘하고 자기개발을 지원하는 부처는 찾기 힘들 것입니다. 광범위한 해외 조직을 운영하다보니 해외출장의 기회가 많이 있으며, 국외연수의 기회도 열려 있습니다. 또한 많은 직원들이 대학원에 진학하여 학업을 병행하고 있습니다.

#### 3. 쾌적한 업무 환경을 가진 부처, 민주평통

민주평통은 남산 자락 단독청사에 위치해 있습니다. 점심시간을 이용해 주변 남산길을 산책할 수 있으며, 뱃나무로 싸인 산책로와 성벽 외곽길 등 쾌적하고 아름다운 환경을 자랑합니다. 80여명의 직원이 하나의 건물 안에서 탁구, 당구, 배드민턴, 체력단련, 등산 등 각종 동호회 활동을 하며 따뜻하고 가족적인 분위기를 만들어가고 있습니다.

## 8 기타

- 업무에 주로 활용되는 지식분야 : 정치학, 북한학, 행정학, 경영학(인사/조직), 법학, 정책학 등

## 23 방송통신위원회

### 1 주요기능

- 지상파 방송 및 종편·보도 방송채널 사용 사업자 정책
- 방송광고 정책, 편성평가 정책, 방송진흥 기획, 방송정책 기획
- 방송통신 시장 조사 및 이용자 보호, 시청자 권의 증진, 이동통신시장 안정화, 개인·위치정보 보호 및 인터넷 윤리에 관한 사항
- 한류 콘텐츠 발전 지원 등 다양한 콘텐츠 제작 지원 및 정책에 관한 사항
- 방송용 주파수 관리에 관한 사항 등
  - ※ 방송의 공공성 및 공공성 심의, 정보통신망 상의 불법정보 심의 등에 관한 사항은 '방송통신심의위원회'가 수행

### 2 조직현황

- 조 직 : 정부과천청사 본부(1처 3국 1관 19과)

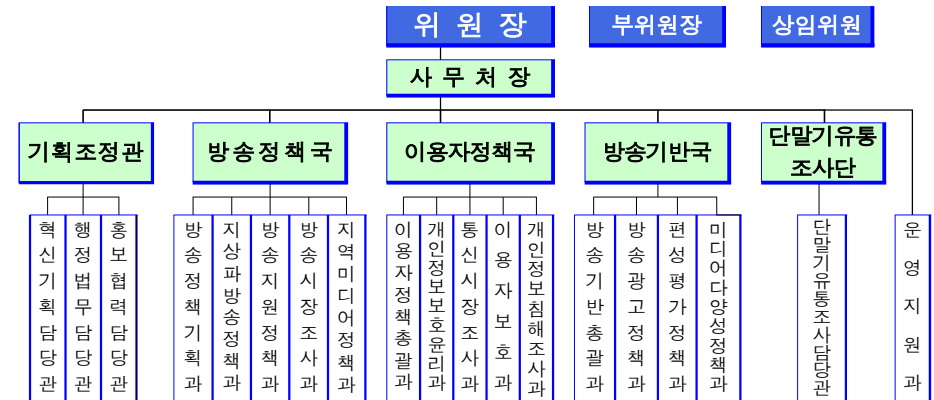

### 3 인력현황

2018년 5월 말 현재(현원 기준)

현원 합계	정무직	일반직									특정직	별정직
		소계	행정·기술직군			관리 운영 직군	연구· 지도직	전문 경력관	전문 임기제	한시 임기제		
251	5	246	5급 이상 (공공만 포함)	6,7급	8,9급						10	1

\* 일반임기제, 시간선택제, 시간선택제임기제, 전담직위는 상당 계급에 포함

#### 4 신규채용자 임용

- 방송통신위원회는 **과천 소재** 정부과천청사에 위치하고 있으며 지상파 방송, 개인 정보보호, 방송광고, 방송용 주파수 관리, 금지행위 위반 조사·제재, 방송통신 이용자보호 등 다양한 업무분야에 골고루 배치하고 순환근무 정례화
- 본인 희망, 전공, 경력, 시험성적 등을 고려하여 적재적소에 배치 예정

#### 5 복지제도 · 시설

- 맞춤형 복지 등 전 공무원에게 적용되는 복지제도는 공통 운영
  - ※ 단체보장보험 가입(매년) : 생명/상해보험 1억원, 입원의료비 보장보험 민간전문가 파견위원 심사표(안건1)2천만원 통원의료비 보장
- 각종 동호회 활동 지원(볼링, 테니스, 손공방, 축구, 문화탐방 등 운영)
- 직원 복지용 콘도 운영
  - 위원회 명의 회원권(한화리조트) 보유 및 제휴를 통해 직원 편의 제공

#### 6 선배 공무원이 바라는 인재상

- 방송통신위원회는 대통령 직속 기관으로 설치되어 개인정보보호, 방송광고, 방송·통신 서비스 규제 및 이용자보호 등을 주요 업무로 추진하고 있음.
- 우리 위원회는 이와 같은 업무의 성공적 수행을 위해 방송통신 분야에 대한 법률, 기술 등 폭넓은 지식과 관심을 가지고 있어야 하며, 타 기관 및 사업자들과의 업무협조가 필수이므로 원만한 대인관계와 이해능력을 보유하고,
- 혁신적인 사고와 적극적인 관심으로 급변하는 방송통신 환경변화에 능동적으로 대응하고 방송통신 분야의 미래를 선도할 수 있는 인재를 필요로 함.

#### 7 우리 방송통신위원회로 오세요

##### 방송통신위원회를 선택할 수밖에 없는 이유

방송통신위원회는 방송의 공공성 확립과 방송통신 이용자 보호를 위한 규제정책을 수립·집행하며 방송통신 시장경제질서 확립에 핵심적인 역할을 하고 있는 대통령 직속 중앙행정기관인 위원회입니다. 짧은 글에 모든 면모를 다 소개드릴 수는 없지만, 방통위라는 조직이 가진 매력을 하나씩 설명해보겠습니다.

첫째, 방통위는 역동적입니다. 4차 산업혁명 시대, 방송통신 분야에서는 기술 발달에 따라 매일 새로운 이슈가 쏟아집니다. 스마트폰, OTT 뿐만아니라 방통위에서 관여하는 수많은 이슈들이 국민생활에 밀접하게 관련되어 있습니다.

둘째, 방통위는 다양한 방송통신 분야를 다룹니다. 지상파방송, 종합편성·보도PP, 방송광고, 방송용 주파수 관리, 금지행위 위반 조사·제재, 온라인 상 개인·위치정보보호, 방송통신 이용자보호 뿐 아니라 한류 방송콘텐츠 발전을 위한 정책 수립 및 세계 각국과의 교류협력까지 상상하지 못했던 다양한 영역의 글로벌한 정책 업무를 경험해보실 수 있습니다.

셋째, 방통위에선 전문성을 키울 수 있습니다. 방송통신 분야 정책수립을 위해서 해당 분야의 기술과 제도에 대한 이해가 필수입니다. 업무 수행 중에 자연스럽게 쌓이는 전문성을 바탕으로 업무에 대한 자부심을 가질 수 있습니다.

넷째, 방통위는 합의제 행정기관입니다. 방송의 자유와 공공성 및 공익성을 보장하고 방송과 통신의 균형발전 등을 논의하기 위하여 매주 열리는 위원회 회의를 통해 정치적 중립성과 의사결정과정의 토론과 합의를 통한 정책결정의 매력을 느낄 수 있습니다.

위의 장점들 말고도, 정부과천청사에 소재하고 있다는 점이나 다양한 배경의 훌륭한 현직 공무원 분들이 서로 어울려 조직문화가 권위적이지 않고 유연하다는 점도 손꼽을 수 있습니다.

새롭게 펼쳐진 길. 그 이정표 앞에 서면 앞으로 마주하게 될 풍경에 대한 설렘과 경험하지 않은 길에 대한 두려움이 함께 몰려옵니다. 선택을 앞두고 계신 여러분들도 이러한 상반된 감정을 느끼고 계실 거라고 생각합니다. 이제 막 첫 발걸음을 내딛으려는 여러분의 희망찬 앞날을 방송통신위원회와 함께 하길 희망합니다. 문을 두드리세요!

8 기타(2018년도 업무계획)

비전

국민이 중심되는 방송통신

정책 목표	주요 업무
신뢰받는 공정하고 자유로운 방송통신환경 조성	① 방송의 공정성 및 공공성 강화 ② 미디어의 다양성 및 지역성 증진 ③ 인터넷 상 표현의 자유 신장 및 역기능 대응 강화
이용자의 능동적 참여와 권리 강화	④ 이용자의 미디어 역량 강화 및 참여 확대 ⑤ 지능정보사회의 이용자 보호 강화
지속 성장이 가능한 방송통신생태계 구축	⑥ 불공정한 갑을관계 청산 및 상생환경 조성 ⑦ 방송한류 확산을 위한 고품질 콘텐츠 제작기반 마련 ⑧ 매체 간 규제 불균형 개선
미래 대비 신산업 활성화	⑨ 신규 방송통신서비스 활성화 및 제도 정비 ⑩ 개인정보 보호와 4차 산업혁명 지원 정책의 조화

24 방위사업청

1 주요기능

- 방위사업청은 방위력개선사업의 수행, 군수품 조달 및 방위산업 육성에 관한 업무를 담당하고 있습니다.
  - 군이 필요로 하는 무기체계를 연구개발하거나 구매하여 적기에 최적의 조건으로 공급하는 군사력 건설의 한 축으로서, 첨단·복합 무기체계 개발 및 국산화 등 국방과학기술을 발전시켜 나가고 있습니다.
    - \* 제4차 산업혁명시대의 미래전에 대비하는 인공지능, 무인로봇 등 국방기술 개발과 한국형전투기, 잠수함 등 대형 무기체계 국산화에 박차를 가하고 있습니다.
  - 포탄·방탄복 등 무기류부터 의복류에 이르는 광범위한 우리군의 군수품 수요에 대해 전문적으로 계약을 체결하고 사후관리까지 담당합니다.
  - 방산기업을 지원·육성 하고, 방산수출 경쟁력 강화를 위한 권역별 전략 수립 및 적극적 국제협력 업무를 수행하고 있습니다.

<주요 임무 및 기능>

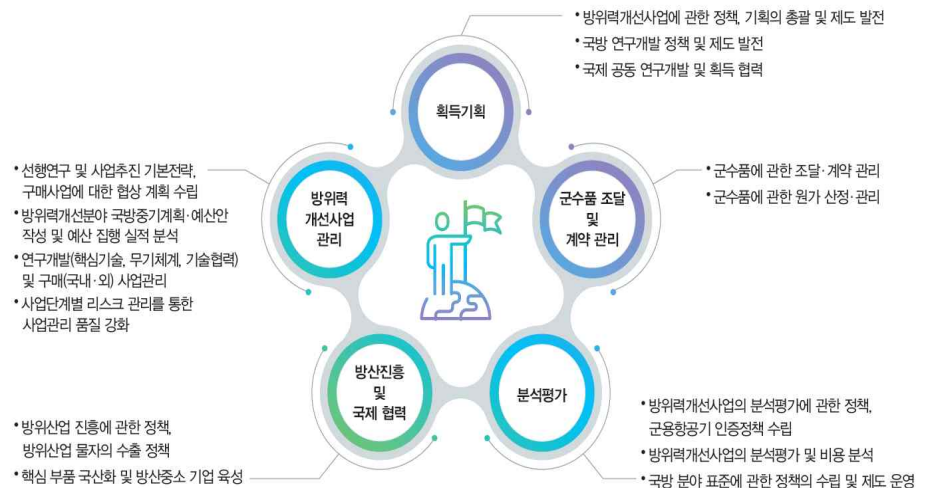

2 조직현황 : 5관 2국 2단 및 2개 소속기관

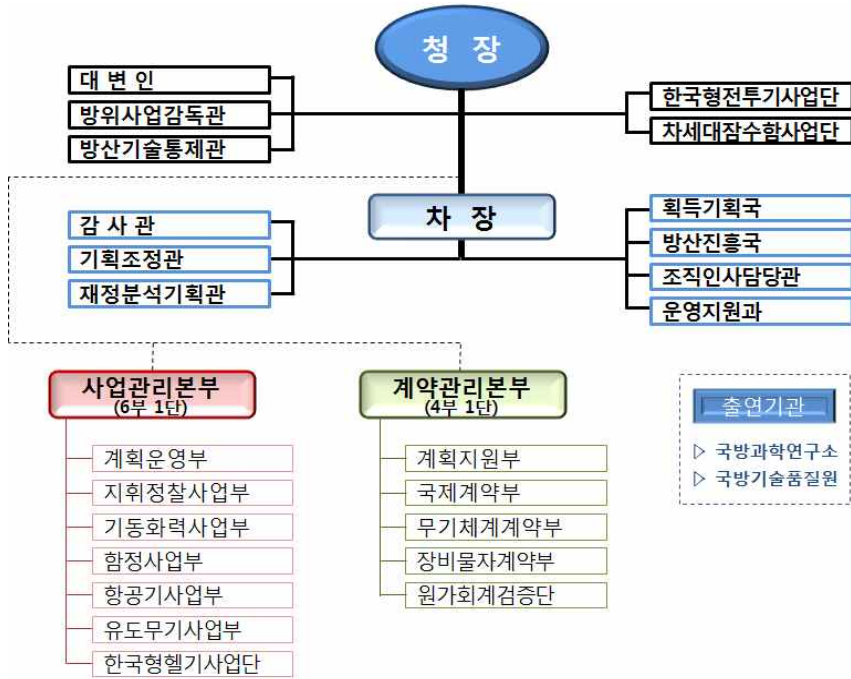

3 인력현황

2018년 5월 말 현재(현원 기준)

현원 합계	정무직 (차관급)	소계	일반직								특정직 (군인)	별정직
			행정·기술직군			관리 운영 직군	연구· 지도직	전문 경력관	전문 임기제	한시 임기제		
			5급 이상 (고관·포함)	6,7급	8,9급							
1,500	1	1,049	482	516	6	26	1	1	17	0	450	0

\* 일반임기제, 시간선택제, 시간선택제임기제, 전담직위는 상당 계급에 포함

4 신규채용자 임용

○ 최초 임용 시 과천시사 발령 원칙(청 본부 또는 소속기관)

※ 배치기준 : 정현원 현황, 본인 희망, 전공, 경력 등 고려

5 복지제도 · 시설

- 직원들의 주거 안정을 위한 관사 운영
  - 무주택 직원을 대상으로 서울과 창원 등 7개 도시에 관사 205세대 운영
- 공무원 맞춤형 복지제도를 통한 단체보험, 복지카드 등 운영
- 직원 간 화합 및 친목도모 지원
  - 운동, 음악, 미술, 봉사 등 다양한 동호회 및 학습동아리 활동 지원
- 주요 편의시설 : 동호회실, 체력단련실, 도서관, 여직원 휴게실 등 운영

6 선배 공무원이 바라는 인재상

- 투철한 국가관과 사명감, 책임감을 갖추고 국가 방위사업에 헌신할 인재
- 전문성과 도전 정신으로 소신 있게 업무를 추진하는 자신감 넘치는 인재
- 다양한 사회적 요구를 파악하여 합리적 대안을 제시할 수 있는 소통·포용력과 갈등조정 능력을 갖춘 인재

7 우리 방위사업청으로 오세요

자아실현? 워라밸? 방위사업청이 답이다.

‘방위산업’이라는 용어를 언론에서 많이 사용하다 보니 우리청은 ‘방위산업청’으로 알고 계신 국민들이 많습니다. 하지만, ‘방위산업’은 방위사업청이 수행하는 국방력 증대와 관련된 다양한 ‘방위사업’의 일부에 불과하며, 방위사업청이 관장하는 업무는 일반국민이 알고 있는 것보다 다양하고 역동적이며 전문적입니다.

특히, ‘획득기획’, ‘지휘정찰사업’, ‘무기체계계약’ 등 사용하는 부서 명칭에서도 느낄 수 있듯이, 업무를 수행하는 과정에서 타 부처와 비교하기 어려운 수준으로 해당 분야에 대한 전문성을 키울 수 있는 기회가 열려 있습니다. 아울러, 공무원의 전문성 향상을 위해 다음과 같은 근무환경을 제공합니다.

첫째, 계급과 경력에 관계없이 능력에 따라 부여된 업무를 각 담당자 개개인이 직접 결정하고 처리합니다. 능력과 의지만 있다면 신규 공무원도 비중있는 업무를 독립적으로 수행하면서 자기능력을 펼칠 수 있습니다.

둘째, 방위사업 전문교육과 외부교육 지원, 국외연수, 국외출장 등 다양한 배움의 기회를 제공합니다. 특히, 미국의 DAU 등 세계적 수준의 획득교육기관들과의 협력을 통해 국제적 안목을 가진 전문가를 키우는 프로그램들을 만들어 가고 있습니다.

\* 세계3대 인명사전 중 하나인 ‘Marquis Who’s Who in the World’에 청 공무원 등재

이와 더불어, 일과 생활의 균형이 중요해지면서 사회적인 이슈로 떠오른 ‘워라밸(Work & Life Balance)’에 최적화된 근무여건을 보장합니다. 우리청은 2017년도 공무원 근무혁신 우수기관으로 선정될 정도로 눈치보지 않고 유연근무, 휴가 등을 사용하는 조직문화가 정착되어 있습니다.

또한, 관악산과 청계산으로 둘러싸인 천혜의 자연환경과 서울 및 수도권으로의 뛰어난 접근성을 가진 과천지역에서 평생 근무할 수 있는 장점을 가지고 있습니다. 특히, 타 청 단위 기관과 달리 소속기관도 모두 과천시사 배치되어, 원격지 발령 등에 대한 걱정 없이 가족과 개인의 안정적인 미래설계가 가능합니다.

전문적 역량개발을 통한 자아실현과 일·가정 양립을 통한 인생의 균형을 동시에 실현할 수 있는 방위사업청에서 근무할 수 있는 기회를 놓치지 마세요!

## 8 기타 : 방위사업청의 주요 사업

### ○ 첨단 무기 전력화



### ○ 미래 무기 개발

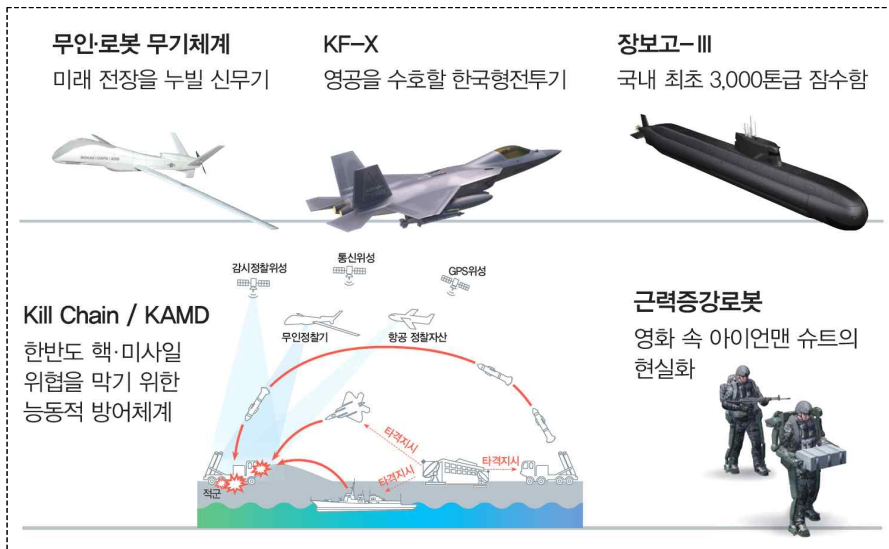

## 25 법무부

### 법무부 행정직

#### 1 주요기능

- 예산의 편성과 집행의 조정 및 결산에 관한 사항 총괄
- 성과관리 및 정부업무평가의 총괄·조정
- 공무원의 임용·교육훈련, 그 밖의 인사사무 총괄
- 제도개선 과제의 발굴 등 부 내 행정개선 총괄 및 지원
- 법무부 소속기관·산하단체에 대한 감사
- 다른 기관에 의한 법무부 및 소속기관·산하단체에 대한 감사결과의 처리 등

#### 2 조직현황

- 본부 및 법무연수원(용인, 진천) 42개 부서에 배치

#### 3 인력현황(행정직 기준 기재)

2018년 6월 현재(현원 기준)

현원 합계	정무직	일반직									특정직	별정직
		소계	행정·기술직군			관리 운영 직군	연구· 지도직	전문 경력관	전문 임기제	한시 임기제		
			5급 이상 (고공민 포함)	6,7급	8,9급							
153	-	153	49	61	43	-	-	-	-	-	-	-

#### 4 신규채용자 임용

- 법무부 본부 및 법무연수원(용인, 진천)에 발령
- 발령부서에서 3년 이상 근무 후 전보 원칙
- ※ 전보기준 : 근무실적, 역량, 경력, 본인희망 등 고려

#### 5 복지제도·시설

- 맞춤형 복지 등 전 공무원에 적용되는 복지제도 운영

## 6 선배 공무원이 바라는 인재상

- 업무 조정능력과 균형적 사고를 갖고 있는 사람
- 강한 추진력과 높은 창의성을 바탕으로 업무를 능동적으로 처리하는 사람
- 업무에 대한 의욕이 넘치고, 상·하·동료직원과의 협동정신, 융화력이 높은 사람

## 7 법무부 행정직으로 오세요

### 행정의 모든 것을 배울 수 있는 곳, 법무부 행정직

법무부 행정직은 법무부 내 기획조정실, 감사담당관실, 인권국, 법무연수원 등에 주로 배치되어 근무를 하고 있습니다.

부처 행정의 중심인 기획조정실에 배치된 행정직은 예산, 인사, 성과관리, 정부업무평가 등을 총괄하는 업무를 수행하며 검찰직·출입국관리직·보호관찰직·교정직 등 다양한 직렬이 추진하는 정책과 인사운영을 기획하고 조정·점검하는 역할을 하고 있습니다.

감사담당관실에 배치된 행정직은 193개의 소속기관과 대한법률구조공단 등 법무부 산하단체에 대해 감사를 실시하며, 법무행정의 비전인 '공정하고 정의로운 사회, 인권이 존중받는 사회'를 실현할 수 있도록 지도하는 역할을 하고 있습니다.

또한 행정직은 인권국에서 근무를 하며 국가의 인권정책을 수립·총괄하고, 범죄피해자 보호·지원, 여성·아동의 권익 향상을 위한 사업을 수행하고 있습니다.

이 밖에도 법무부 행정직은 법무연수원, 운영지원과, 대변인실 등 법무부 전반의 영역에서 큰 비중을 차지하며 업무를 수행하고 있습니다.

공무원으로서의 사명감을 갖고 다양한 핵심 행정업무를 수행하고 싶다면, 법무부 행정직을 강력하게 추천합니다.

## 8 기타

- 업무에 주로 활용되는 지식분야 : 법학, 행정학, 행정법 등

## 범죄예방정책국 보호기관

### 1 주요기능

#### (보호관찰심사위원회)

- 가석방과 그 취소에 관한 사항
- 가퇴원과 그 취소에 관한 사항
- 보호관찰의 가해제와 그 취소에 관한 사항
- 보호관찰의 정지와 그 해제에 관한 사항
- 가석방중인자의 부정기형종료에 관한 사항
- 성인가석방허가자에 대한 보호관찰필요성 여부 심사·결정 등
- 성인수형자에 대한 보호관찰사안조사

#### (보호관찰소)

- 보호관찰의 실시, 사회봉사명령 및 수강명령·이수명령, 치료명령의 집행
- 특정범죄자에 대한 전자감독, 성충동 약물치료명령의 집행
- 갱생보호 행정에 관한 종합계획의 수립 및 수행
- 범죄예방위원회에 대한 교육훈련 및 업무지도 범죄예방 활동
- 판결전조사·결정전조사·청구전조사·환경조사 및 환경개선활동

#### (소년원·소년분류심사원)

- 소년보호행정에 대한 종합계획 수립·시행 및 법령 입안
- 보호·위탁소년의 학과·특성화교육, 직업능력개발훈련, 심리치료 등 인성교육
- 위탁 및 보호소년의 수용·보호·생활지도 및 사회복귀 지원
- 일반 중·고등학교 부적응 학생 특별교육, 청소년비행예방센터 및 청소년적성검사실 운영
- 보호(소년) 시설의 운영관리, 조직·정원관리, 소속직원 배치·교육 및 예산 편성·배정

#### (치료감호소)

- 피치료감호자에 대한 종합계획 수립·시행 및 법령 입안
- 치료감호 청구사건에 있어서의 검찰 업무 수행
- 피보호감호자 및 피치료감호자의 품행·생활태도·치료 정도, 그 밖의 사회적응능력의 파악

## 2 조직현황

- 본부 : 1국 6과 ※ 소재지 : 경기 과천시 소재
- 소속기관
  - 소년보호기관 : 10개 소년원, 1개 소년분류심사원, 16개 청소년비행예방센터
  - 치료감호소 : 1개 치료감호소
  - 보호관찰기관 : 5개 보호관찰심사위원회, 57개 보호관찰(지)소, 2개 위치추적관제센터

## 3 인력현황

2018년 6월 현재(현원 기준)

현원 합계	정무직	일반직									특정직	별정직
		소계	행정·기술직군			관리 운영 직군	연구 지도직	전문 경력관	전문 임기제	한시 임기제		
			5급 이상 (고공단 포함)	6,7급	8,9급							
2,849	-	2,849	364	1,008	1,393	42	-	36	-	6	-	-

\* 일반임기제, 시간선택제, 시간선택제임기제, 전담직위는 상당 계급에 포함

## 4 신규채용자 임용

- 최초 임용 시 소년원, 청소년비행예방센터, 보호관찰소, 치료감호소 등 범죄 예방정책국 소속 산하기관 발령
  - ※ 배치기준 : 본인 희망, 시험성적 등 고려
- 소속기관 3년 이상 근무 후 전보 원칙
  - ※ 전보기준 : 근무실적, 역량, 경력, 본인희망 등 고려

## 5 복지제도 · 시설

- 맞춤형 복지 등 전 공무원에 적용되는 복지제도 운영

## 6 선배 공무원이 바라는 인재상

### <보호관찰소장>

- 법학, 사회복지학, 심리학 등 보호관찰 관련분야에 대한 지식과 식견을 가지고 보호관찰 대상자 관리 및 행정업무에 폭 넓은 이해로 결단력과 리더십을 갖춘 자
- 자신이 해야 할 역할을 다 하고 항상 자기 발전을 위해 노력하면서도 동료의 입장을 배려할 줄 아는 따뜻함과 여유를 지니고 있는 사람

### <보호관찰관>

- 보호관찰행정은 법집행의 최전선에 위치하고 있어 기본적으로는 법률적인 마인드와 함께 근면, 성실, 정직 등 일반 공무원으로서의 자질도 충분히 갖추어져야 되고, 나아가 여타 법무부 소속 공무원과는 달리 시설내 또는 사무실내에서 행해지는 업무보다는 지역사회내 열린 공간 속에서 업무가 주로 행하여지므로 사회사업적인 열린 사고도 필수적으로 갖추어야 할 것임.
- 엄정·투명한 집행자로서의 자질과 더불어 대상자의 재활과 자립을 지원하는 조력자의 역할을 수행하는 양면적 업무성격 성격상, 업무를 조화롭게 수행할 수 있는 합리적 이성으로 무장 하고 타인과 어울리며 잘 이해하고 돕는 데 만족도가 높은 따뜻한 인간미를 소유한 인재(형사정책학, 심리학, 사회복지학, 교육학 등의 전문성 필요)
- 보호관찰대상자의 인권향상에 부응하고 환경변화에 능동적으로 대응하고 각종 상황발생 시 적법하면서도 적시에 대처할 수 있는 위기관리능력을 보유한 사람
- 매사에 창의적 역량을 발휘하고 긍정적인 자세로 원만한 대인관계를 유지함으로써 조직 발전에 기여할 수 있는 친화력이 있는 사람

### <소년원장>

- 교육학, 심리학 등 관련학문에 대한 지식과 식견을 바탕으로 비행청소년 교육과 행정에 대한 폭 넓은 이해로 비전과 정책을 제시하고 추진할 수 있는 결단력과 리더십을 보유한 사람
- 실제 업무수행에 있어서는 법과 원칙에 충실하면서도 보호 및 위탁소년에 대한 따뜻한 마음을 소유한 균형감각을 갖춘 인재
- 비행청소년에 대한 따뜻한 마음과 봉사정신을 바탕으로 동료와 타인을 배려할 줄 아는 사람으로 책임의식이 강한 사람

- 인성교육 등 청소년비행예방 교육에 전문성을 기반으로 매사에 창의적 역량을 발휘하고 긍정 적인 자세로 원만한 대인관계를 유지함으로써 조직발전에 기여할 수 있는 친화력이 있는 사람

**<소년과 기획사무관>**

- 보호소년 등과 그 가족들의 다양한 입장과 상황을 이해하고 이를 정책에 효율적으로 반영할 수 있는 조정능력과 균형감각을 갖춘 사람
- 수용사고 예방과 대비를 위한 위기관리 능력을 보유하고 법원, 검찰청, 교육청, 대학 등 유관기관과 긴밀한 협조를 통해 적법한 법집행 환경을 조성할 수 있는 능력을 보유한 사람

**7 우리 법무부 범죄예방정책국 보호기관으로 오세요**

보호관찰소, 소년원, 청소년비행예방센터를 아십니까?  
 보호기관은 국민과 함께하는 범질서 실천운동, 유아에서 성인에 이르기까지 세대별·계층별 맞춤형 법교육 프로그램 시행, 범사랑스이버랜드 등 온 국민이 체험하고 즐길 수 있는 법체험 테마파크를 운영하고 있습니다.  
 보호기관은 청소년비행예방센터의 대안교육과 소년원의 맞춤형 교육을 통해 위기 청소년들 에게 희망을 주고 우리 청소년들이 밝고 건강하게 생활할 수 있도록 지원하고 있습니다.  
 보호기관은 사회봉사 국민공모제를 통해 도움을 필요로 하는 일반 국민들에게 직접 신청을 받아 지역사회자원, 소외계층 지원, 집수리 등 국민 여러분의 불편함과 어려움을 해결하여 '국민이 행복한 선진 법치국가' 건설에 앞장서고 있습니다.  
 보호기관은 인간 중심의 법 집행을 통해 한 때의 잘못된 행동으로 잘못을 저지른 이들에게 '사회'의 중요성을 깨우치고, 더불어 사는 삶을 알게 하는 법무부 국가기관으로 사람에 대한 신뢰와 기대를 실천하는 생생한 현장입니다.  
 보호기관에 근무하는 보호직공무원이 되어 혹시 낙심하고 절망하는 그 누군가에게 따뜻한 눈길과 힘이 되는 웃음으로 꿈과 희망을 주시지 않겠습니까?

**8 기타**

- 업무에 주로 활용되는 지식분야 : 법학, 행정학, 심리학, 사회복지학, 행정법, 형사정책, 교육학 등

**교정본부 교도소 기관**

**1 주요기능**

- 수용자의 구금, 계호, 교화교육, 작업, 직업능력개발훈련
- 교정시설의 운영관리 및 경비
- 교정직 공무원의 교육훈련 등 교정행정 전반

**2 조직현황**

- 교정본부 : 1본부 2단 8과 ※ 소재지 : 경기 과천시 소재
- 소속기관
  - 56개 교정기관 : 4 지방교정청, 38 교도소, 11 구치소, 3 지소
  - 법무연수원 교정연수부



**3 인력현황**

2018년 6월 현재(현원 기준)

현원 합계	정무직	일반직								특정직	별정직	
		소계	행정·기술직군			관리 운영 직군	연구· 지도직	전문 경력관	전문 임기제			한시 임기제
15,926		15,926	578	3,425	11,687					103	3	

#### 4 신규채용자 임용

- 최초 임용 시 교도소 또는 구치소 등 소속 교정기관 발령 원칙  
※ 배치기준 : 시험성적, 본인 희망, 경력, 전공, 연고지 등 고려

#### 5 복지제도 · 시설

- 맞춤형 복지 등 전 공무원에 적용되는 복지제도 운영
- 교정공제회를 통한 교정공무원 복지 증진
- 기관별 동호회, 상조회 구성, 관사 제공

#### 6 선배 공무원이 바라는 인재상

- 창의성과 강한 추진력으로 변화를 이끄는 전문교정을 만들어갈 인재
- 따뜻한 가슴과 열린 마음으로 소통과 공감의 열린교정을 펼쳐갈 사람
- 창의성과 도전정신을 바탕으로 미래를 준비하는 창의교정을 실현할 인재
- 풍부한 법률적 소양과 엄정한 법집행 의지로 기본과 원칙의 법치교정을 실현할 사람

#### 7 우리 법무부 교정본부로 오세요

##### 「행복한 교정, 행복한 국민」 함께 만들어 가요

교정본부는 투철한 사명감과 책임감으로 희망의 교정행정을 펼쳐 나가고 있습니다.  
교정공무원은 기본과 원칙에 따른 엄정한 구금확보를 통해 범질서를 유지하고, 직업훈련 및 취업지원 등 다양한 교정교화 프로그램을 실시하여 성공적인 사회에 정착할 수 있도록 도와주는 이 시대의 행복 지킴이입니다.  
새 삶을 시작하려는 이들의 나침반이 되어줄 여러분을 기다립니다.

#### 8 기타

- 업무에 주로 활용되는 지식분야 : 법학, 행정학, 심리학, 교육학 등

### 출입국 · 외국인정책본부 출입국기관

#### 1 주요기능

- 출입국관리행정에 대한 종합계획 수립·시행 및 법령 입안
- 내·외국인 출입국심사 및 규제에 관한 사항
- 외국인 체류관리정책 수립·시행 및 비자발급
- 출입국관리법령 위반자 단속 및 조사
- 외국인 보호 및 강제퇴거
- 외국인정책 관련 통계작성 및 분석
- 귀화, 국적회복, 국적상실 등 국적관리 및 난민의 인정
- 재한외국인의 사회통합 정책 수립·시행

#### 2 조직현황

- 본부(1본부, 2정책단, 9과) : 출입국기획과, 출입국심사과, 체류관리과, 이민조사과, 이민정보과, 외국인정책과, 국적과, 이민통합과, 난민과  
※ 소재지 : 경기도 과천시
- 소속기관 : 6 출입국·외국인청, 13 출입국·외국인사무소, 2 외국인보호소, 1 센터, 24 출장소  
※ 소재지 : 전국

#### 3 인력현황

2018년 6월 현재(현원 기준)

현원 합계	정 무 직	일반직									특 정 직	별 정 직
		소계	행정·기술직군			관리 운영 직군	연구 지도직	전문 경력관	전문 임기제	한시 임기제		
			5급 이상 (고공단 포함)	6,7급	8,9급							
2,262		2,262	187	1,217	835	23	-	-	-	-	-	-

\* 일반임기제, 시간선택제, 시간선택제임기제, 전담직위는 상당 계급에 포함

#### 4 신규채용자 임용

##### <전 직급 공통>

- 최초 임용 시 인천공항출입국·외국인청 등 소속기관 발령 원칙  
※ 배치기준 : 시험성적, 본인 희망, 연고지 등 고려

#### 5 복지제도 · 시설

- 지방발령 시 독신자 숙소 제공 (일부기관 제외)
- 출입국관리공무원 상조회 운영
- 맞춤형 복지제도 등 전공무원 대상 복지제도 운영

#### 6 선배 공무원이 바라는 인재상

- 일정한 수준의 법률적 소양과 어학능력 등 국제적 감각을 소지하는 한편 법과 원칙에 의거한 엄정한 법집행과 사회적 약자에 대한 인권보호에도 소홀함이 없는 균형 감각을 지니고, 나아가 출입국관리행정에 대한 시대적 요구와 변화에 능동적으로 대처할 수 있는 적극적 사고의 소유자
- 정책수요자의 입장을 이해하고 존중하며 맡은 바 업무에 책임감을 가지고 열심히 정진하는 사람
- 다문화 사회에 대한 열린 마음을 가진 인재

#### 7 우리 법무부 출입국·외국인정책본부로 오세요

출입국·외국인정책본부, 세계와 함께합니다.

2015년 9급 공채

연간 출입국자 수 6천만 명, 국내체류 외국인 200만 명, 어느새 대한민국은 국민과 외국인이 함께 어우러지는 사회가 되었으며 그 중심에 출입국·외국인정책본부가 있습니다.

출입국관리직 공무원은 전국 공항·만에서 근무할 수 있을 뿐만 아니라 다양한 국제·문화의 사람들을 접해볼 수 있어 다른 공무원들과는 색다른 경험을 할 수 있습니다. 또한 세계화에 발맞추어 출입국관리직은 무한한 비전을 가진 직렬이라고 생각합니다.

세계화 시대, 새로운 비전과 역량으로 출입국·외국인정책본부에서 꿈을 펼치길 바랍니다.

#### 8 기타

- 업무에 주로 활용되는 지식분야 : 법학, 행정학, 이민학, 국제관계학, 정책학 등

## 26 법제처

### 1 주요기능

- 국무회의에 상정될 법령안·조약안의 심사
- 총리령안·부령안 및 훈령·예규의 심사
- 대통령 및 국무총리의 명에 따른 법령안의 기초
- 정부입법의 총괄
- 법령 정비의 지원
- 법령해석
- 국회에서 발의된 법률안의 검토·협의 및 자치입법 지원
- 국가법령정보의 관리·제공 및 그 밖에 법제에 관한 사무

### 2 조직현황

- 본부 : 1조정관 6국 \* 본부 소재지(소속기관 없음) : 정부세종청사



### 3 인력현황

2018년 5월 말 현재(현원 기준)

현원 합계	정무직	일반직										
		소계	행정·기술직군						관리 유용 직군	연구 지도직	전문 경력관	한시 임기제
			고공단	3급	4급	5급	6급이하					
209	1	208	11	10	52	76	48	8	1	1	1	

### 4 신규채용자 임용

- 본인 희망, 전공, 경력 등을 고려하여 부서 배치
- 순환근무를 통하여 법령심사·법령해석·법령정비·일반행정 등 다양한 업무를 경험
- 소속기관이 없으므로 전원 본부에서 근무

### 5 복지제도·시설

- 맞춤형 복지 등 전 공무원에 적용되는 복지제도 운영
- 청사 내 복지시설(체력단련실, 의무실, 건강지원센터, 상담지원센터 등) 공통 이용
- 대명콘도, 일성콘도 회원권 보유, 직원 편의 제공(추첨)

### 6 선배 공무원이 바라는 인재상

- 법제처의 주요 기능인 법령심사·법령해석 업무를 원활히 수행하고, 국민·기업에게 불편을 주는 법령을 적극 개선하여 국민이 행복해지는 법을 만들어 나갈 인재
- 법제전문성을 갖추기 위해 끊임없이 노력하여 실질적인 법치주의의 확립과 국가 경쟁력의 제고에 기여함으로써 보람을 느낄 수 있는 인재
- 법령에 관한 모든 업무에 적극적이고 능동적으로 대처하여 진취적인 법제처를 만들어 나갈 인재
- 대한민국 법제 정책을 원활히 추진할 수 있도록 국회와 다른 부처를 설득하고 조직을 관리할 수 있는 전문적인 능력을 보유한 인재

### 7 우리 법제처로 오세요

사람 중심의 법을 디자인합니다. 행정부 내 법무팀, 법제처

2016년 7급 공채

안녕하세요. 채용후보자 여러분, 공직에 입문하신 것을 환영합니다.

**여러분은 '법제처'가 어떤 업무를 수행하는지 알고 계신가요?**

정부의 행정은 법령에 근거를 두어야 한다는 법치행정의 원리는 다들 아실 겁니다. 법제처는 간단히 말씀드려 법치행정을 뒷받침하기 위해 '행정부 내 법무팀'과 같은 역할을 수행한다고 보시면 됩니다. 그러면 법제처의 주요 기능 및 사업에 대하여 좀 더 자세히 알아볼까요?

먼저 법제처는 정부입법계획을 수립하고 입법예고, 정부입법 추진현황 등을 관리하는 '정부입법의 총괄·조정' 기능이 있습니다. 다음으로 정부에서 법령을 제정할 때에는 법제처의 심사를 반드시 거치도록 하여 국법체계의 통일성을 유지하도록 하는 '법령심사' 기능이 있습니다.

하지만 제정된 법령에 해석상 대립이 있을 수 있는데, 이 경우 법제처는 행정부 내의 법률전문가로서 유권해석을 제시하여 정부 견해의 통일성을 유지하고 법 집행의 공정성을 제고하는 '법령해석' 기능도 있습니다.

또한 제정된 법령이 시간이 지남에 따라 불합리한 점이나 국민에게 불편을 초래할 수 있는데, 법제처는 이러한 법령들을 발굴·개선하고 어려운 법률 용어를 알기 쉬운 용어로 바꾸는 '법령정비' 사업을 수행하고 있습니다.

이외에 법제처는 세계 여러 나라의 법제정보를 수집하고, 우리나라의 우수한 법령정보 서비스를 아시아 각국과 공유하는 '법제교류·협력' 사업, 국민들이 법을 잘 활용할 수 있도록 국가법령정보센터를 통해 현행 법령 원문을 제공하고 찾기 쉬운 생활법령정보 사이트를 통해 국민생활과 밀접한 법령을 풀이하여 제공하는 '법령정보제공' 등의 사업을 수행하고 있습니다.

**이제 법제처가 어떤 역할을 하는지는 충분히 아실 것 같은데요, 그렇다면 법제처의 근무 환경은 어떨까요?**

법제처의 가장 큰 장점은 분위기가 수평적이라는 것입니다. 또한 법령의 제정 또는 해석에 있어 다양한 의견들을 수렴하고 검토하는 업무 특성상 자유로운 토론 문화가 정착되어 있습니다. 그리고 유연근무·연가 신청이 자유롭고 가족들을 직장으로 초대하는 오픈하우스 행사를 개최하는 등 가정친화적인 직장 문화 또한 장점이라 할 수 있겠습니다.

이외에도 법제처는 자체 연구회 모임, 학습조직(CoP) 및 자체 법제전문교육 등 다양한 자기계발 기회를 제공하여 직원들의 법제전문성을 배양할 수 있도록 지원하고 있습니다.

여러분, 법제처에 오셔서 함께 우리나라의 법제 발전과 법치행정의 정착에 이바지하지 않겠습니까?

### 8 법제처 비전과 목표

“법제로 완성하는 국민의 나라”

알기쉬운 법, 공정한 법, 좋은 법

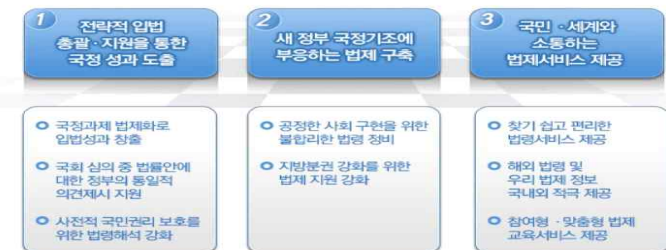

# 27 병무청

## 1 주요기능

- 병역판정검사
- 현역병 입영
- 사회복무요원 소집 및 관리
- 전문연구/산업기능요원 관리
- 예비군 편성 및 병력동원(훈련)소집
- 병역자원 관리
- 병역사항 공개

## 2 조직현황



- 본 부: 1관 · 3국, 1대변인, 4담당관, 13과
- 소속기관: 지방청(11), 지청(3), 사회복무연수센터, 중앙신체검사소, 병무민원상담소

## 3 인력현황

2018년 6월 현재(현원 기준)

현원 합계	정무직	일반직									특정직	별정직
		소계	행정·기술직군			관리 운영 직군	연구 지도직	전문 경력관	전문 임기제	한시 임기제		
			5급 이상 (고급포함)	6,7급	8,9급							
1,904	1	1,900	205	1,045	536	74	12	2	-	26	-	3

## 4 신규채용자 임용

- 최초 임용 시 기관별 결원, 본인 희망, 시험성적 등 고려 소속기관 배치
  - ※ 공직적응을 위한 전문기관(병무연수원)의 "신임병무행정 과정" 교육 운영
- 첫 배치 후 필수보직기간 경과에 따라 전보희망을 반영하여 전보인사
  - ※ 지역기관 구분 모집 채용자 필수보직 기간(5년)

## 5 복지제도 · 시설

- 맞춤형 복지 등 전 공무원에게 적용되는 복지제도는 공통 운영
- 소속기관 독신자 숙소 제공 비연고지 근무자 편의 도모
- 국군복지단 콘도, 일성콘도, 한화콘도 등 이용권 보유로 직원 편의 제공
- 15년 이상 장기 재직 시 軍체력단련장(골프 시설 등) 이용 가능

## 6 선배 공무원이 바라는 인재상

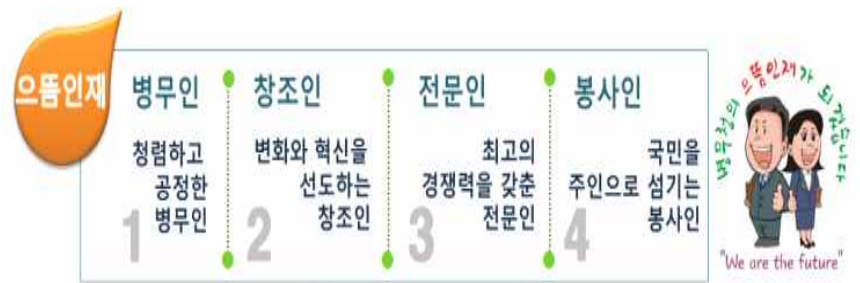

## 7 우리 병무청으로 오세요.

### 나라 사랑의 시작, 병무청에서 공직자의 꿈을 이루어보세요.

#### 5급 공채

병무청은 깨끗하고 신뢰받는 병무행정, 건강한 병역문화정착을 위해 병역의무부와 및 병역자원 총원업무를 맡고 있는 국가 안보 기관입니다. 병무청은 나라를 지킬 젊은이들을 직접 관리하고 이들이 좀 더 편안하게 병역의무를 수행할 수 있도록 도우미 역할을 함으로써 나라사랑이 직접적으로 시작되는 곳이라고도 할 수 있습니다. 이러한 점에서 병무청에서 신입공무원이 자부심을 가지고 펼칠 수 있는 꿈은 무궁무진하다고 생각합니다.

병무청은 직접적으로 국민들에게 서비스를 제공하는 대민행정기관입니다. 국민에게 병역의무를 부과하고 그 과정에서 국민의 요구와 필요를 귀 기울여 들음으로써 국민에게 감동을 줄 수 있는 행정을 구현하고자 항상 최선을 다합니다. 또한 병무청의 조직문화는 일에 있어서는 공정하고 엄격하지만, 인간관계에 있어서는 따뜻하고 정이 넘칩니다. 직원 간 끈끈한 네트워크를 통해서 업무를 처리해나가고 퇴직 후에도 지속적으로 선후배 공무원의 교류가 활발하게 이루어지고 있습니다. 또한 인정과 배려의 문화가 기반 되어 있기 때문에 자칫 바쁜 업무와 경쟁 속에서 소홀해질 수 있는 사람중심의 가치가 소중히 구현되는 곳이기도 합니다.

마지막으로 병무청에서는 자기계발의 길도 마음껏 열려 있습니다. 각종 동호회활동이 활발하게 이루어지고 교육에 대한 지원도 풍부하며 자기발전을 위해 노력하는 공무원을 우대하는 조직분위기가 형성되어 있습니다. 공익을 위해서 일하는 공직자라면 어디에서 일을 하시더라도 보람과 사명감을 느낄 수 있겠지만, 병무청에서 공직생활을 하신다면 그 누구보다도 자신의 열정을 마음껏 펼치고 큰 자부심을 가질 수 있으리라 생각합니다. 내가 하는 지금 이 일이 국민에게 직접적으로 영향을 미치고 그것은 곧 국가안보의 초석이 되는 길이기 때문입니다.

공직자로서의 첫 시작을 어디서 할지 고민되시는 분이라면, 나라사랑이 시작되는 병무청에서 그 꿈을 펼쳐보세요!

### 공정하고 정의로운 나라, 병무청에서 함께 만들어갑시다.

#### 7급 공채

병무청은 젊은 조직입니다.

병역자원을 관리하고 병역의무를 부과하는 병력총원의 핵심부처로서 주 고객층은 20대 전후의 청년층입니다. 거의 모든 업무를 전산화하여 그 어떤 부처보다도 신세대 눈높이에 맞춰 서비스를 제공하는 국민 중심 부처입니다.

또한 병무청에는 가족 같은 따뜻함이 있습니다. 어느 조직보다도 선후배간의 훈훈한 정과 결속감을 느낄 수 있는 조직입니다. 선배의 과거를 소중한 교훈으로 삼아 후배의 미래를 깊은 배려로 열어주며 개인의 성장과 조직의 발전을 동시에 이루갈 수 있도록 도와주는 멋있는 직장입니다.

공정하고 정의로운 병무행정 실현을 위해 당신의 젊은 자산을 불투침 병무청에 과감하게 투자하세요.

### 병무청에서는, 생각대로 이루어 집니다!

#### 9급 공채

병무청은 창의혁신의 선도 부처입니다. 조직 내·외부와 고객의 소리에 귀 기울여, 신속하고 반응을 하여 국민이 공감할 수 있는 병무행정을 구현하기 위해 지속적인 혁신과 확산운동을 추진하고 있습니다.

병무청의 업무프로세스, 민원서비스 확대 등에 대한 수많은 개선과 혁신아이디어를 볼 때, 우리 병무청은 스스로 혁신할 수 있는 충분한 자질과 역량을 갖추고 있습니다. 이는 직원 개개인이 생각하며 이루어낸 소중한 산물이라고 생각합니다. 병무행정을 하다보면 고유 업무에 대한 자긍심과 살아 움직이는 병무청만의 에너지와 매력을 느낄 수 있습니다.

세상에 변하지 않는 것은 없습니다. 다만 '변하지 않은 것은 없다.'라는 명제만 변하지 않을 뿐입니다. 물이 끓는 100도와 그렇지 않은 99도의 차이를 느껴 보셨나요? 병무청에서 그 1도를 넘어보시길 바랍니다. 공무원으로서의 큰 포부와 비전을 마음속에 새겨 놓았다면, 1도를 넘어설 수 있는 팍과 용기로 병무청에서 공직을 시작해 보시길 바랍니다.

## 8 기타

○ **업무에 주로 활용되는 지식분야** : 행정학, 경영학(인사/조직), 법학, 경제학, 통계학, 전산학 등

### ○ 2018년도 병무청 대외기관 수상·인증 현황

수상 및 인증	일 자	훈격	주관기관
○ 공적윤리제도 운영 우수기관	'17. 06. 22.	차관급	인사혁신처
○ 자체 감사활동 심사 A등급	'17. 07. 21.	장관급	감사원장
○ 국가통계통합DB 업무추진 우수기관 장려상	'17. 11. 10.	차관급	통계청장
○ 2017 인사혁신 우수사례 경진대회 대상	'17. 12. 13.	대통령	인사혁신처
○ 2017년도 제안 활성화 우수기관 선정	'17. 12. 22.	장관	국무총리
○ 제5회 국민권익위의 날	'17. 02. 27.	장관급	국민권익위

1 주요기능

- 보건의료·공공보건·한의학 정책, 건강보험정책 및 건강증진정책 수립·조정
- 보건의료산업·생명윤리정책, 보건의료연구개발사업 및 보건의료 정보화 추진
- 사회복지정책, 기초생활보장, 민간복지자원 육성 및 장애인 복지정책 수립·조정
- 저출산고령사회 정책개발 및 관리, 국민연금제도 기금 운영, 노인보건의료복지정책, 노인요양보험제도 운영, 아동·보육정책 총괄 등

< 비전/임무 >



2 조직현황

- **본부 : 1차관 4실 6국 15관 1대변인 75과(11담당관 1센터 포함)**
  - (4실) 기획조정실, 보건의료정책실, 사회복지정책실, 인구정책실
  - (6국) 건강보험정책국, 건강정책국, 보건산업정책국, 장애인정책국, 연금정책국, 사회복지위원회사무국
- **소속 : 1차 13개 기관, 2차 17개 기관**
  - (1차 소속기관) 질병관리본부, 국립정신병원(정신건강센터, 나주, 부곡, 춘천, 공주), 국립결핵병원(마산, 목포), 국립소록도병원, 오송생명과학단지지원센터, 국립재활원, 국립망향의동산관리원, 건강보험분쟁조정위원회 사무국
  - (2차 소속기관) 국립보건연구원, 13개 국립검역소(인천공항, 부산, 인천, 군산, 목포, 여수, 마산, 김해, 통영, 울산, 포항, 동해, 제주), 국립정신건강센터 정신건강연구소, 국립부곡병원 약물중독진료소, 국립재활원 재활연구소

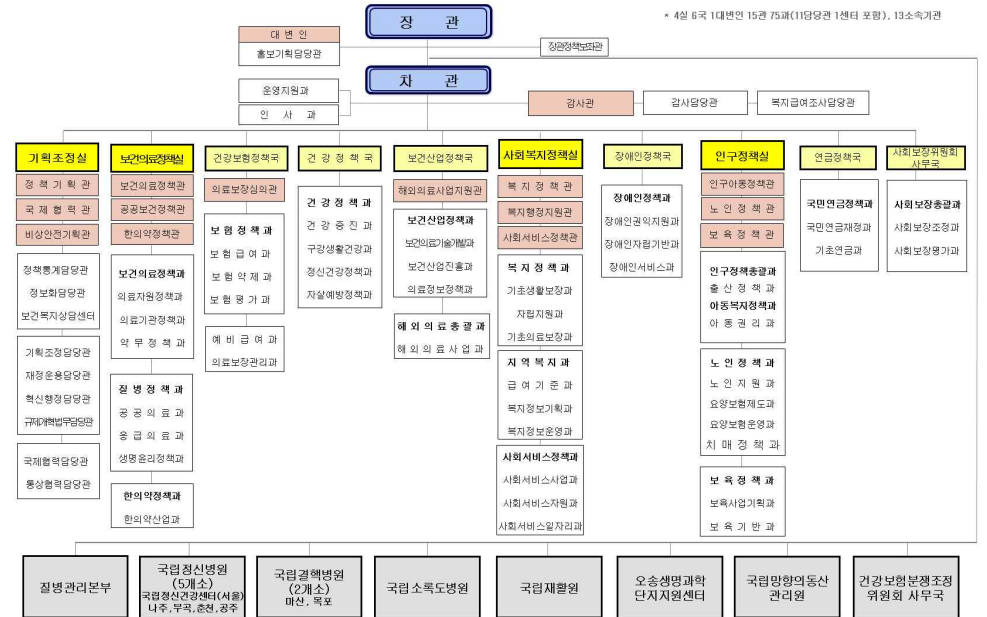

### 3 인력현황

2018년 5월 현재(현원 기준)

구분	합계	일반직 및 연구직				
		소계	고위공무원	3~5급	6~7급	8~9급
합계	2,883(1,631)	2,883(1,631)	33(6)	653(267)	1,626(1,034)	571(324)
행정직	863(425)	863(425)	26(4)	348(128)	417(225)	72(42)
기술직	1,958(1,172)	1,958(1,172)	6(2)	305(139)	1,153(752)	494(279)
관리운영직 등	62(33)					

※ ( ) 여성

### 4 신규채용자 임용

#### <전 직급 공통>

- 배치부서 : 전공, 경력, 시험성적, 본인희망 등 종합적 고려 배치
  - \* 7급 : 본부 또는 질병관리본부 등 소속기관 발령 / 9급 : 수도권 및 지방 소재 소속기관 발령
- 전보기준 : 다양한 분야의 전공 및 경력자들이 역량을 모아 시너지 효과를 거둘 수 있도록 적체적소 보직

### 5 복지제도·시설

- (맞춤형복지) 직원에게 맞춤형복지 포인트를 제공하고, 자신의 선호와 필요에 따라 적합한 복지 혜택을 선택하여 사용
- (생일·출산축하) 직원들의 사기를 진작하고 소속감을 북돋아 업무효율을 높이기 위하여 생일·출산축하 선물을 지급
- (동호회 활동 지원) 직원간 친목과 화합을 도모하고 건전한 여가활동으로 사기를 진작하고 업무능률을 높이기 위하여 축구, 테니스, 등산, 탁구, 야구, 힐링명상 등 17개 동호회 활동 지원
- (휴양시설 이용) 공무원의 사기를 양양하고, 건전한 여가선용 지원을 위해 공무원 대상으로 휴양시설 제공
- (마음쉼터 운영) 정신건강, 법률, 세무, 재무 분야 고충상담을 위한 '마음쉼터' 운영

### 6 선배 공무원이 바라는 인재상

#### <고위공무원>

- 직급에 관계없이 나 자신을 국장, 장관이라고 생각하고 책임감과 자부심을 갖고 일하는 사람
- 보건의료/복지 분야의 다양한 정책관계부처, 복지 분야의 사회복지사, 보건의료 분야의 의사, 간호사, 치과의사, 한의사, 제약·화장품·의료기기 등 보건산업 및 보건소 관계자 등 각계각층과의 협력 사업을 통해 국민의 삶의 질을 높이고자 하는 사람
- 개인의 탁월한 능력중심보다는 조직과 화합하여 최대의 목적을 달성하려는 합리적인 자세를 가진 사람
- 업무 추진에서 보고를 하는 입장이 아니라 보고를 받는 입장에서 업무를 수립하고 책임감을 가지고 업무를 수행 할 수 있는 사람
- 국민을 위한 정책이라면 이해관계자와 적당히 타협하거나 충돌을 피하기 보다는 이해와 설득으로 목적을 달성하는 추진력과 의지를 가진 사람
- 맡은 업무에 대하여는 철저한 주인의식과 해당분야에서는 최고의 전문가라는 자신감을 가지고 업무를 추진하는 사람

#### <과장급>

- 우리사회의 보통 사람들과 눈높이를 맞추고 그들의 희망사항을 정책, 제도에 반영함으로써 공직에서 보람과 긍지를 느끼고 행복을 느낄 줄 아는 사람
- 우리 사회의 소외된 곳에 있는 사람들에 대한 관심과 애정어린 눈길을 보낼 수 있는 따뜻한 가슴을 가진 사람
- 내가 아니면 안 된다는 생각보다는 주위의 사람들을 우선적으로 배려하고 화합을 이끌어낼 수 있는 사람
- 늘 자신의 능력발전을 위하여 성실하게 노력하고, 남들에게 무엇인가 성취하고자 하는 의욕을 고취해 줄 수 있는 사람
- 주위 사람들의 의견을 청취할 수 있는 열린 마음을 가지고 있지만 결정은 과단성 있게 하고, 일단 결정된 목표의 달성을 위하여 최선을 다하는 사람

## 7 우리 보건복지부로 오세요

### 모두가 건강하고 행복한 희망의 대한민국!

보건복지부는 보다 행복한 사회를 위하여 국민과 함께 고민하고, 함께 노력하는 “힘이 되는 평생 친구”입니다. 국민 한 사람 한 사람의 얼굴에 웃음꽃이 활짝 필 수 있도록 희망의 씨앗을 심고 있습니다. 국민 모두가 함께하는 행복올타리, 바로 보건복지부가 꿈꾸는 미래입니다. 보건복지부가 꿈꾸는 미래를 우리 함께 만들어 나가고 싶지 않으세요? 그렇다면 보건복지부로 오세요.

#### 1. 보건복지부는 우리 이웃의 건강과 행복을 책임지는 부처입니다.

보건복지부는 우리 생활과 밀접하고, 중요하면서도 폭넓은 업무를 수행하고 있습니다. 건강증진·감염병 대응·보건산업 등을 포함하는 보건의료정책, 기초생활보장·아동·저출산·노인·장애인 복지 등을 책임지는 사회복지 및 인구정책, 건강보험 및 국민연금정책 등이 보건복지부의 업무영역입니다. 어느 하나 우리국민의 건강과 행복한 생활을 위해 필요하지 않은 것들이 없습니다. 공무원으로서 우리 이웃과 함께하며 우리 사회의 행복조건을 만들기 위해 고민하는 모습은 생각만 해도 가슴 벅찬 일입니다.

#### 2. 보건복지부는 개인의 역량을 키울 수 있는 부처입니다.

보건부터 복지까지 다양하고 전문적인 성격의 업무를 수행하고 있고 있기 때문에 이 과정에서 여러 분야의 사람과 만나고 고민하면서 개인의 자기발전을 도모할 수 있습니다. 또한 해외환자 유치 및 보건산업의 글로벌화 등을 추진하는 등 미래 신성장 동력을 육성하여 미래를 선도하고 세계로 뻗어나가는 부처며 WHO, WHO/WPRO, OECD, UN ESCAP 등 다양한 국제기구에 진출할 수 있는 기회가 있습니다.

#### 3. 보건복지부는 즐겁게 일하고 일·가정 양립을 실천하는 부처입니다.

이러한 업무의 다양성, 역동성과 보람뿐만 아니라 인간적·수평적·가정친화적인 조직문화가 정착되어 있기에 일하기 즐겁고 신나는 일터이기도 합니다. 개인의 발전과 이웃의 행복을 위해 공직을 선택하셨다면 우리 국민의 “힘이 되는 평생 친구” 보건복지부를 선택하세요. 공직을 통해 국가와 사회에 봉사할 수 있는 아름다운 자리, 바로 보건복지부입니다.

## 29 산림청

### 1 주요기능

- 산림자원 순환경제 구축
- 숲을 국민의 컴퓨터로 재창조
- 사람중심의 녹색공간 조성
- 산림재해 대응 및 생태계보전 강화
- 국제산림협력 증진
- 국정과제 이행을 위한 산림행정 혁신

### 2 조직현황 : 2관 3국 1단 24과 3팀, 11개 소속기관

- 본 청 : 기획조정관, 국제산림협력관, 산림산업정책국, 산림복지국, 산림보호국, 수목원조성사업단
- 소속기관 : 국립산림과학원, 국립수목원, 산림교육원, 산림항공본부, 국립산림품종관리센터, 국립자연휴양림관리소, 지방산림청(5)
- 조 직 도



### 3 인력현황

2018년 4월 말 현재(현원 기준)

현원 합계	정무직	일반직									특정직	별정직
		소계	행정·기술직군			관리 운영 직군	연구 지도직	전문 경력관	전문 임기제	한시 임기제		
			5급 이상 (공공만포함)	6,7급	8,9급							
1,736	1	1,735	217	554	481	90	234	4	153	2	-	0

### 4 신규채용자 임용

- 신규채용자는 기관별 결원, 본인희망, 연고지 등을 고려하여 임용  
- 공직적응을 위한 전문기관(산림교육원)의 “신입실무자 과정” 교육 운영
- 첫 배치 후 필수보직기간 경과 후 전보희망을 반영하여 전보인사

### 5 복지제도 · 시설

- 맞춤형 복지제도 운영(복지포인트 지급, 보험가입, 출산장려 포인트 등)
- 비연고자의 생활안정을 위한 관사 제공
- 휴식, 여가생활 및 학습을 위한 “산림수련관” 운영
- 외국어능력 향상, 업무관련 자격증 취득 등을 위한 학습비 지원

### 6 선배 공무원이 바라는 인재상

- ‘산림’을 통해 새로운 가치를 창출하는 “New Forest Leader”  
(전문인재) 전문성 확보를 통해 고객·수혜자의 가치 및 조직성과를 창출하여 미래 성장을 주도하는 인재  
(창의혁신인재) 변화와 혁신을 주도하고 창의성을 바탕으로 산림 가치창출에 도전하는 인재  
(Global 인재) 차별화된 글로벌 역량과 리더십을 바탕으로 세계 최고의 산림기관으로 성장을 추구하는 인재

### 7 우리 산림청으로 오세요

#### 산림청은 여러분의 열정을 응원합니다.

우리 곁에 늘 함께하는 숲은 경제적 자원으로서는 뿐만 아니라 눈에 보이지 않는 다양한 혜택을 우리에게 제공하고 있습니다.

우리가 숨 쉬고, 맑은 물을 마시고, 맘껏 뛰어노는 야생동물을 볼 수 있는 것도 모두 다 건강한 숲이 있기 때문입니다.

과거에 황폐했던 우리 숲이 OECD 국가들과 어깨를 나란히 할 정도로 풍성하게 자랐습니다. 이제는 이러한 숲을 소득주도 성장과 일자리창출을 실현할 수 있는 공간이자, 국민 누구나가 혜택을 누릴 수 있는 산림복지 제공처로 만들어나가고 있습니다.

산림청은 ‘내 삶에 도움을 주는 숲, 숲속의 대한민국’을 실현하기 위하여 일자리가 나오는 **경제산림**, 모두가 누리는 **복지산림**, 사람과 자연의 **생태산림**을 가꾸어 나가고 있습니다.

앞으로도 산림청은 우리 숲을 건강하게 지키는 한편, 국민들이 숲이 제공하는 다양한 혜택을 쉽고 편안하게 누릴 수 있도록 노력할 것입니다. 나아가 우리나라 뿐만 아니라 다른 국가들에게 녹화 성공 경험을 공유하며 글로벌 녹색리더로서 국격을 드높여 나갈 것입니다.

이러한 효과적인 산림정책을 추진하기 위해 산림청은 유능한 인재를 원하고 있습니다. 산림의 가치를 증진시키고 국민 삶의 질 향상을 위한 열정을 가지신 분이라면, 이곳이 바로 당신의 자리입니다.



### 3 인력현황

2018년 6월 현재(현원 기준)

현원 합계	정무직	소계	일반직					연구· 지도직	전문 경력관	별정직	
			행정·기술직군			관리 운영 직군					
			5급 이상 (고공단 포함)	6,7급	8,9급						
1,234	3	1,075	663	372	40	51	95	3	7		

### 4 신규채용자 임용

- 전공, 경력 등을 고려하여 적합한 부서 및 소속기관 배치

### 5 복지제도·시설

- 청사 내 체력단련실, 직원휴게실, 도서실 등 운영
- 배드민턴, 축구, 야구, 테니스 등 각종 동호회 활동 지원
- 휴양시설(콘도) 이용 등 여가생활 지원, 직원 생일축하 꽃 배달 서비스
- 지방 소속기관(자유무역관리원, 광산안전사무소 등) 관사 운영 중

### 6 선배 공무원이 바라는 인재상

- 국가 실물경제의 주무부처로서 산업, 무역, 자원 등 다양한 분야의 전문지식을 가지고 의욕적으로 국가를 위해 봉사할 젊은 인재
- 개방적이고 진취적인 가치관과 대내외 조정력을 갖추고 원만한 대인관계를 유지할 수 있는 소양을 갖춘 인재

### 7 우리 산업통상자원부로 오세요

#### 산업, 에너지, 무역, 통상을 아우르는 실물경제 주무부처

산업통상자원부는 우리나라의 산업, 에너지·자원, 무역, 통상 등을 총괄하는 주무부처로 다양한 업무와 산업 현장을 만나게 되는 것이 큰 특징입니다. 로봇, 바이오, 나노 같은 신산업·신기술을 가장 먼저 접해볼 수 있고, 신재생에너지, 전력수급, 석유나 가스 등과 같이 국민생활과 산업에 큰 영향을 미치는 에너지 분야에서 전문성을 쌓을 수 있습니다. 아울러 국제사회와 끊임없이 소통하며, 수출대책과 통상정책 수립에도 기여할 수 있습니다.

산업통상자원부에 오시면, 우리나라 산업 전반을 책임진다는 보람과 함께 유연하고 끈끈한 조직 문화를 직접 체험할 수 있습니다. 우리나라 실물경제 발전에 이바지하고자 하는 꿈을 가진 당차고 능력 있는 분들과 함께 할 수 있기를 기대합니다.

## 31 새만금개발청

### 1 주요기능

- 새만금사업의 총괄·조정
  - 새만금사업 기본계획의 수립 및 변경
  - 새만금사업 지역에서의 행위 허가
  - 새만금 개발계획의 수립 및 실시계획의 승인
  - 새만금사업 투자유치에 관한 사무
  - 새만금사업 지역의 재해·재난 관리
- ※ 근거법률 : 「새만금사업 추진 및 지원에 관한 특별법」(‘12.12.11 제정, ‘18.3.20 일부개정)

### 2 조직현황

- 본부 : 대변인실, 운영지원과, 기획조정관실(기획재정담당관, 혁신행정담당관, 고객지원담당관), 투자전략국(계획총괄과, 투자유치기획과, 투자유치협력과, 교류협력과), 개발사업국(사업관리총괄과, 기반시설조성과, 산업단지조성과, 복합도시조성과) \* 본부 소재지 : 세종특별시 다솜1로 31
- 투자전시관 : 새만금 소개 및 홍보 \* 서울특별시 종로구 종로51 종로타워 20층
- 새만금사업관리본부 : 새만금 건설공사, 산업단지 공정관리 및 공급기반 시설 지원 \* 전북 군산시 옥도면 야미도 4길 24

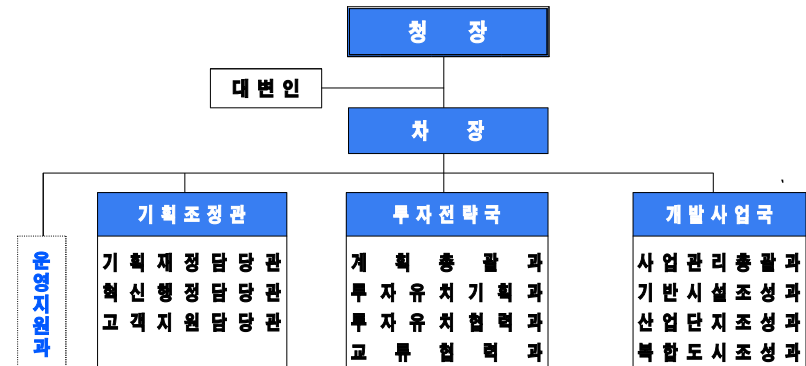

### 3 인력현황

2018년 6월 현재(현원 기준)

계	정무직	고위 공무원	3급	4급	5급	6급	7급	8급	9급	연구사
129	1	4	2	20	41	38	16	2	3	2

### 4 신규채용자 임용

- 신규채용자에 대한 특별한 임용 기준은 없으며, 개인의 전공과 관련된 부서에 배치하여 전문성을 높일수 있도록 함

### 5 복지제도 · 시설

- 청사건물 내 각종 체육시설, 직원 휴게실, 북카페(도서 2,000여권 보유) 운영
- 자전거, 탁구, 테니스, 산악회 등 동호회 활동 지원
- 중국문화, 창의적 아이디어 실현 등 연구모임 활동 지원
- 맞춤형 복지 등 전 공무원에게 적용되는 복지제도는 공통 운영

### 6 선배 공무원이 바라는 인재상

- 적극적이고 능동적이며 진취적인 인재
- 창의와 열정을 가지고 변화하는 환경에 도전하는 자세를 가진 인재
- 사명감을 가지고 항상 연구하고 탐구하는 자세를 가진 인재
- 항상 노력하며 진정한 땀의 가치를 아는 인재
- Reader가 아닌 Leader의 자세를 가진 인재

### 7 우리 새만금개발청으로 오세요

새만금 개발 사업은 군산, 김제, 부안을 연결하는 세계 최장의 방조제(33.9km)를 축조하여 서울의 2/3 규모에 달하는 간척토지(291km<sup>2</sup>)와 호소(118km<sup>2</sup>)를 조성, 방조제 외부 고군산군도(3.3km<sup>2</sup>)와 신항만(4.4km<sup>2</sup>) 등을 개발하여,

경제와 사업, 관광을 아우르면서 「동북아 경제중심지」로 비상할 “글로벌 명품 새만금”을 건설하는 대한민국 대표 국책사업입니다. 새만금개발청은 새만금을 모두가 꿈꾸는 글로벌 비즈니스의 허브로 만들기 위해 최선을 다할 인재를 기다리고 있습니다.

### 8 기타

- 업무에 주로 활용되는 지식분야 : 행정학, 경영학, 법학, 토목·건축·도시·전산·환경 등 공학





○ 일·가정 양립지원

- 매주 수·금요일을 '가족사랑의 날'로 지정·운영(정시퇴근 독려)
- 높은 여성 공무원 비율을 고려하여 여성 전용 휴게실 및 수유실 운영
- 어린 자녀를 둔 직원들이 안심하고 직장생활을 할 수 있도록 청사어린이집 운영(0세 ~ 초등 2)

○ 가족·동료 친화적 프로그램 등 운영

- 가족 간 유대강화의 계기를 마련하고, 가족 일터에 대한 이해와 자긍심을 고취하는 직인가족 초청행사 실시
- 가족과 휴식여행을 위한 휴양시설 제공
- 심리적 안정과 동료애를 다질 수 있는 부서 단위 원예 힐링 프로그램 운영

○ 주거·교통 편의 지원

- 주거 불편을 최소화하고자 오송 지역 내 관사 운영(32채)
- 수도권-오송 간 출퇴근 직원의 편의를 위해 통근버스 운행
- 오송역-청사, 조치원역-청사 간 출퇴근 셔틀버스 운영

○ 기타 복지 제도

- 맞춤형 복지점수 배정으로 건강관리, 자기계발, 여가활용, 가정친화 등 다양한 분야에서 사용가능
- 맞춤형 복지 제도를 통한 단체보장보험(생명/상해 보장 등) 가입

6 선배 공무원이 바라는 인재상

- 폭넓은 경험을 쌓고 자기주도적 학습을 통해 전문성을 키우는 인재
- 전략적 사고의 틀에서 예상되는 위기를 미리 예측하고 준비하는 인재
- 최고를 향한 열정으로 변화를 추구하고 능동적으로 행동하는 인재
- 열린 생각과 마음으로 다양성을 수용하며 동료, 국민 그리고 세계와 소통·협력하는 인재

7 우리 식품의약품안전처로 오세요

국민의 삶속에 함께하는 식약처!! 새로운 도전을 꿈꾸는 당신을 환영합니다.

식약처에 대해서 들어보신 적 있나요? 솔직히 말해서 시험에 합격하고 부처선택의 기로에 놓이기 전까지 저에게 식약처는 '식품과 의약품을 관리하는 곳'이구나 라고만 생각했습니다. 하지만 막상 식약처에 배치받고 일을 하다보니 얼마나 중요한 일을 하는 지 하루하루 실감하고 있습니다.

오늘 점심은 어떤 것을 드셨나요? 음식의 위생상태에 대해 걱정하지는 않으셨나요? 식약처는 매일 섭취하는 먹거리 전체의 안전에 대한 정책을 입안하고 관리하는 일을 합니다. 시장이나 마트에서 파는 각종 채소과일에서부터 심지어는호프집에서 시원하게 마시는 맥주까지 여러분이 안심하고 섭취할 수 있도록 노력을 하고 있습니다. 사람이 살아가면서 매일 무엇인가를 먹어야 하기 때문에 식약처는국민 생활과 가장 밀접하게 연관된 부처라고 할 수 있습니다.

식약처는 식품만을 담당하는 것은 아닙니다. 의약품, 화장품, 의료기기, 건강기능식품 등 국민의 건강한 삶과 직결된 다양한 분야의 안전관리를 책임지고 있습니다. 식약처에 오신다면 여러분의 정책으로 약을 안심하고 복용할 수 있는 환경을 조성하고, 우리나라 화장품의 품질을 높이고 국민의 화장품 비용부담을 덜어낼 수 있습니다. 또한, 나트륨 줄이기, 당 줄이기 등의 정책을 통해 국민의 건강을 업그레이드 시키는 것 역시 여러분의 역할입니다.

식약처는 여성비율이 가장 높은 부처 중의 하나입니다. 공직 특유의 권위적인 문화를 꺼려하는 분이 계시다면 식약처는 최고의 선택이 될 것입니다. 식약처에서 술을 강권하는 문화, 위계서열 중심의 문화는 찾아볼 수 없습니다.

2013년 정부조직 개편을 통해 우리처는 '식약청'에서 '식약처'로 한발자국 도약했습니다. 현재는 많이 부족해 보일지도 모르지만 민생부처로서 발전가능성 또한 무궁무진한 것이 식약처입니다. 그 가능성의 영역을 여러분과 함께 채우고 싶습니다.

국민건강의 미래, 여러분이 만들어 나갑니다.

식품의약품안전처에 관심이 있으신 후배 공무원 분들에게 우리 처를 소개 하려고 합니다. 식품의약품안전처는 1998년에 식품의약품안전청으로 신설된 조직으로서 국민의 건강을 위해 식품, 의약품, 의료기기, 화장품, 한약, 건강기능식품에 관한 안전을 담당하였고, 2013년에는 국민의 건강한 삶에 대한 관심의 증가에 따라 국무총리소속의 식품의약품안전처로 승격이 되어 식품의약품등에 관한 정책결정과 집행을 더욱 효과적이고 효율적으로 할 수 있게 되었습니다.

제가 임용이 된 지 일년이 채 되지 않았지만 식품의약품안전처 행정관리담당관실에 근무하면서 느낀점을 말씀 드리면 행정, 식품, 약무, 의료기술, 수의 및 전문분야의 연구직 등 다양한 능력을 갖춘 공무원분들이 식품의약품등에 관한 전문적인 업무를 하고 계시는 것을 알 수 있었습니다.

여러분들이 식품의약품안전처에 오신다면, 이러한 전문적인 능력이 있는 공무원 분들과 같이 일하면서 자신의 잠재력을 키울 수 있고, 더불어 국민의 건강한 삶을 위해 일하는 보람도 느끼실 수 있을 것입니다.

자신의 비전과 공무원의 보람 모두를 생각하는 후배 공무원분들에게 식품의약품안전처를 추천합니다. 식품의약품안전처는 젊습니다. 여러분의 열정과 패기로 국민건강과 국가경쟁력을 선도하는 선진 식·의약 안전국가를, 우리 같이 만들어 나가보지 않으시겠습니까 사람이 중심인 기관, 더 큰 희망으로 새롭게 출발하는 식품의약품안전처입니다.

자신의 비전과 공무원의 보람, 모두를 생각하는 후배 공무원분들에게  
식품의약품안전처를 추천합니다.

1. 식약처는 더 큰 꿈을 품고 미래로 나아가고 있습니다.

식품의약품안전처에 대해 얼마나 알고 계십니까? 식품의약품안전처는 말 그대로 식품과 의약품, 화장품, 의료기기, 한약에 이르기까지 국민 건강과 관련된 것들의 대부분을 관리하고 있습니다. 이처럼 국민 건강과 밀접한 관련을 맺고 있는 중요한 기관이기에 식약처는 2012년까지 보건복지부 산하 식품의약품안전청이었지만 2013년 국무총리 산하의 식품의약품안전처로 격상되었습니다.

2. 역동적이고 열정적으로 일하는 소통하는 젊은 조직입니다.

식품의약품안전처는 1998년에 신설된 조직으로 젊고 역동적인 기관입니다. 그렇기 때문에 젊고 유연한 사고, 창의적인 마인드를 펼칠 수 있습니다. 구성원들의 의견을 가로막는 조직 분위기가 아닌, 창의적인 의견을 낼 때 더 칭찬하고 격려하는 기관입니다. 식약처는 또한 다양한 직렬의 전문가가 모여 있는 기관이기도 합니다. 행정직, 식품직, 연구직, 약무직 등 다양한 분야의 사람들을 만날 수 있어 무엇보다 소통과 협력이 강조되는 기관입니다.

3. 여성이 행복하고 편안한 직장, 식약처입니다.

식품의약품안전처는 여성 공무원의 비율이 높습니다. 따라서 여성에 대한 배려가 많은 기관이기도 합니다. 오송 청사 및 각 지방청에 여성 전용 휴게실을 설치하여 운영하고 있으며, 오송 청사에서 청사어린이집을 운영하고 있습니다. 또한 육아휴직이나 유연근무를 본인의 상황에 맞게 자유롭게 쓸 수 있도록 최대한 지원하고 있습니다.

4. 국민에게 다가가고 국민을 소중히 여기는 기관, 식약처로 오세요.

식품의약품안전처는 국민 건강과 안전을 최우선으로 여기는 기관이기 때문에, 무엇보다 국민과의 소통을 강조합니다. 민원인이 찾아오기만 기다리는 것이 아니라, 각종 프로그램을 통해 국민에게 다가가려 노력합니다. 식품 안전의 날 행사 개최, 초등학생 대상 월 1회 꿈나무 체험교실 개최 등 다양한 체험 프로그램을 운영하고 있습니다.

식약처는 늘 노력하는 기관입니다. 열심히 일하고 소통하고 화합하는 열린 기관에서 업무를 해보고 싶으시다면 식약처에서 함께합시다.

8 기타

○ 식품의약품안전처의 비전

**비전**

안전한 식의약 + 건강한 국민 + 행복한 사회

**목표**

- Smart Leader: 안전선도
- Smart Supporter: 최적지원
- Smart Coordinator: 소통협력

**핵심전략**

국민의 식탁에서 불량식품을 뿌리뽑겠습니다.  
- 불량식품! 못 만들게, 못 팔아오게, 못 팔아다니게, 막지 없게

**불안 제로**

- 생산·제조단계 위험요인 사전예방 강화
- 위해식품 국내유입 원천차단
- 체계적이고 끊임없는 유통관리시스템 정착
- 안전한 먹거리 소비문화 확산

기업의 현장에서 서비스 기관으로 거듭나겠습니다.

**글로벌 강국**

- 바이오의약품을 신성장 동력으로 육성 지원
- 첨단융복합 의료기기 전주기 통합지원
- 식품·의약품 등의 해외 신시장 창출 견인

협력과 소통으로 국민행복 안전망을 넓혀겠습니다.

**국민 체감**

- 범정부 협업 주도로 생활 속 건강위협요인 해소
- 국민이 원하는 [Easy·Accurate·Scientific·Yearly - Info]
- 사용자 중심을 안전관리당 개편

건강 100세 시대, 멀리 내다보고 사전에 준비하겠습니다.

**미래 대비**

- 저출산·고령화시대 맞춤형 관리 강화
- 기후변화·감염병 대응체계 확립
- 과학적이고 선제적인 안전관리 기반 구축

○ 업무에 주로 활용되는 지식분야

- 행정학, 법학, 식품(공)학, 약학, 수의학, 화학, 독성학, 생명공학, 의공학 등

# 33 여성가족부

## 1 주요기능

- 여성정책의 기획·종합 및 여성의 권익증진
- 청소년의 육성·복지 및 보호
- 가족과 다문화가족정책의 수립·조정·지원
- 여성·아동·청소년에 대한 폭력피해예방 및 보호

## 2 조직현황

- 기 구 : 2실 2국 3관 1대변인 26과(소재지 : 서울)



## 3 인력현황

2018년 5월 말 현재(현원 기준)

현원 합계	정무직	소계	일반직					특정직	별정직			
			행정·기술직군			관리 운영 직군	연구 지도직			전문 경력관	전문 임기제	한시 임기제
			5급 이상 (공공만포함)	6,7급	8,9급							
251	2	234	132	96	6	9	1	1	2	2		

\* 일반임기제, 시간선택제, 시간선택제임기제, 전담직위는 상당 계급에 포함

## 4 신규채용자 임용

- 신규채용자는 전공, 경력 등을 감안하여 부서배치

## 5 복지제도·시설

- 전 공무원에게 공통적으로 적용되는 복지제도 이외에 여성휴게실 설치·운영, 가족 사랑의 날(매주 수, 금) 지정 운영
- 동호회 모임 등 취미생활 지원을 통한 사기진작(볼링, 스키 등 7여 종 운영 중)
- 정부서울청사내 각종 시설 이용(어린이집, 건강 및 심리상담 지원 등)

## 6 선배 공무원이 바라는 인재상

- 여성·청소년·가족정책의 내실 있는 실현과 외부확산을 위해 이해관계인을 설득하고 이견을 합리적으로 조율할 수 있는 사람
- 국제사회의 흐름을 신속하게 수용하고, 정책을 발전시켜 나갈 수 있는 사람
- 양성평등 의식을 바탕으로 균형된 시각에서 사회현실을 바라볼 수 있는 사람
- 창의적인 사고와 행동으로 변화와 다양성을 수용하고 이끄는 창조적인 사람
- 대내외 조정력이 뛰어나고 맡은 업무를 적극적으로 수행할 수 있는 소양을 갖춘 사람

## 7 우리 여성가족부로 오세요

### 「내 삶을 바꾸는 행복한 여성·청소년·가족정책」 함께 만들어가요!

대한민국 공무원으로 첫발을 내딛고자 하는 여러분, 환영합니다.  
 여성가족부는 '여성·청소년·가족 모두가 행복한 사회'라는 비전의 달성을 위해 모든 분야에서 양성이 평등하게 참여하고, 권리와 의무를 공유하는 사회를 만들고 있으며 일하고 싶은 여성은 누구나 당당히 일할 수 있도록 지원하고 있습니다.  
 또한, 미래사회의 주역인 청소년이 건강하고 안전한 환경 속에서 역량 있고 인성을 갖춘 인재로 성장할 수 있도록 다양한 기회를 제공하고 있습니다.  
 가족친화적 사회환경 조성과 아이돌봄 서비스를 통해 일·가정 양립이 가능하도록 지원하고 있으며 한부모·조손 가족 등 우리 사회 어려운 이웃의 자립도 돕고 있습니다.  
 아울러 다문화가족에 대한 내실 있는 서비스 제공을 통해 사회통합에 힘쓰고, 여성·아동을 대상으로 한 각종 성폭력·가정폭력 등의 위협으로부터 보호하여 사회적 약자의 권익을 증진하기 위한 노력도 하고 있습니다.  
 유연한 조직문화 안에서 탄력적이고 적극적인 자세로 정책을 설계하고 무한한 가능성을 발판 삼아 진취적으로 일할 수 있는 곳입니다.  
 다양한 정책경험을 가진 구성원들이 조화롭게 이끌어가는 곳, 개인의 역량 개발과 일·가정 양립을 위해 선도하는 곳, 바로 여성가족부입니다.

8 2018년 여성가족부 정책추진 방향

**비전** 여성·가족·청소년이 함께 만드는 성평등한 민주사회

<b>정책 목표</b>	일터와 삶터에서의 성차별 해소	여성폭력 예방 및 대응력 강화	다양한 가족의 삶의 질 향상	청소년 역량강화와 균형있는 성장
--------------	------------------	------------------	-----------------	-------------------

<b>실천 과제</b>	양성평등 정책 추진체계 개편 및 실행력 강화	신속하고 강력한 여성폭력 대응체계 마련	가족역량 강화를 위한 기반 조성	청소년 활동 및 성장지원 기반 혁신
	소통과 거버넌스로 양성평등 문화 확산	여성폭력 피해자 중심의 지원서비스 내실화	지역사회 중심 돌봄 공동체 활성화	청소년의 진로찾기 지원 강화
	혁신성장을 위한 여성일자리 창출	예방교육 실효성 제고 및 홍보 강화	아이돌봄 서비스 확대로 육아의 국가책임성 강화	청소년 근로권익 보호를 위한 찾아가는 서비스 확대
	성별임금격차 해소 등 성차별 고용환경 개선	아동·청소년 대상 성범죄 예방 및 대응 강화	다양한 가족의 안정적 양육 및 자립지원 확대	위기청소년을 위한 촘촘한 안전망
	공공·민간·지역에서의 여성의사결정권한 강화	일본군위안부 피해자 명예와 존엄회복 및 생활안정 지원	다문화 가족 인권보호 및 참여 확대	청소년 민주시민 역량 제고와 지자체 청소년 정책 활성화

- ◆ (국민 체감) 국민이 체감하는 정책 추진으로 신뢰성 제고
- ◆ (소통·협업) 부처·민간·지역 거버넌스 구축으로 정책 효과성 증대
- ◆ (현안 대응) 차별·젠더폭력 등 각종 현안에 대한 신속한 대응 강화

34 외교부

1 주요기능

- 외교정책의 수립·시행
- 다자·양자 경제외교 및 국제경제협력외교, 대외경제 관련 외교정책의 수립·시행 및 총괄·조정
- 국제관계 업무에 관한 조정
- 조약 및 그 밖의 국제협정, 문화협력, 대외홍보, 재외동포 정책의 수립
- 재외국민의 보호·지원
- 국제정세의 조사·분석 및 이민에 관한 사무 관장 등

2 조직현황

- 본부 : 장관, 1·2차관, 차관보, 1본부(한반도평화교섭본부), 2실(기획조정실, 재외동포영사실), 대변인, 의전장, 다자외교조정관, 경제외교조정관, 4대사(공공외교·기후변화·재외동포영사·국제안보) 등
- 소속기관 : 국립외교원
- 재외공관 : 대사관 114, 총영사관 45, 대표부 5

3 인력현황

2018년 4월 말 현재(현원 기준)

구분	합계	외무직					일반직/연구직
		소계	고위공무원 이상	8·9등급 (3·4급)	5·7등급 (4·5급)	4등급이하 (6급이하)	
현원	2,193	1,897	287	356	886	338	296

※ 정무직 및 별정직 제외

#### 4 신규채용자 임용

- 외교관으로서의 다양한 업무 경험·훈련을 위하여 정부·경제부서 뿐만 아니라 기획조정실·영사국 등 지원부서에도 배치(순환근무)
- ※ 배치기준 : 부처 수요, 본인 희망, 전공, 제2외국어, 경력

#### 5 복지제도·시설

- 가족친화인증제 승인 기관으로서 「일-가정양립 고충심의위원회」 및 「고충상담창구」 운영
- 심리상담센터(마음쉼터), 여성휴게실(다솜방, 임산부 전용 휴게실), 직원 휴게실(마루쉼터, 옥상정원), 체력단련실 등 복지시설 운영
- 출산휴가, 육아휴직 등 관련 휴가·휴직제도 사용 보장 및 유연근무제 시행
- 재외공무원 유치원 학비수당 지급, 출산장려금, 가족수당, 건강검진지원 등 가족지원제도 시행

#### 6 선배 공무원이 바라는 인재상

##### < 북미국 근무 4급(6등급) 외무서기관 >

- 다양한 문화와 사고방식의 사람들에 대해 호기심을 가진 사람
- 국제정치 분야를 포함하여 사회 전반에 대해 폭넓은 지식과 관심을 보유하고, 외국어에 대한 소양을 갖춘 사람
- 외국에서 우리나라를 대표하고, 국민에 대한 애정을 바탕으로 나라에 봉사하는 헌신적인 마음을 가진 사람

##### <인사운영팀 근무 5급(5등급) 외무사무관>

- 공직자로서 강한 소명의식을 가지고, 헌신적으로 국익을 위해 노력하는 희생적인 자세를 가진 사람
- 공통의 목표 달성을 위해 구성원들과 자유롭게 소통하고 배려심 있고, 사려깊은 자세로 타인과의 화합을 위해 노력하는 사람
- 전문성 향상을 위해 끊임없이 노력하고, 자신의 전문분야에 있어 소신을 갖고 공익추구를 위해 노력하는 사람

#### 7 우리 외교부로 오세요



#### 8 기타

- 업무에 주로 활용되는 지식분야 : 국제정치학, 국제법(통상법), 경제학, 행정학 등
- 국외연수 제도 : 업무분야별 전문성 및 제2외국어 능력 제고를 위한 기본·전문연수제도 운영

# 35 우정사업본부

## 1 주요기능

- 우편물 접수·운송·배달업무, 우체국택배 및 국제특송 업무, 우체국예금, 우체국보험, 우편환 및 우편대체 업무

## 2 조직현황

- 우정사업본부 : 1실 3단, 7관, 20과



- 소속기관 : 3개 직할관서 및 9개 우정청



## 3 인력현황

2018년 4월 말 현재(현원 기준)

합 계	공무원			별정국직원	청원경찰	비공무원
	소 계	행정·기술직	우정직			
42,837	29,249	9,461	19,788	3,518	27	10,043

## 4 신규채용자 임용

- 최초 임용 시 소속기관 발령, 일정 자격요건 충족 후 우정본부 전입 가능

## 5 복지제도·시설

- 맞춤형 복지 등 전 공무원에게 적용되는 복지제도는 공통 운영
- 수련원 : 충청로 수련원, 서귀포 수련원 등 23개소 504개실 운영

## 6 인재상



### 개인가치측면

- 새로운 사고로 끊임없이 노력하는 인재
- 새로운 지식에 대해 열린 마음으로 학습하는 인재
- 자기개발 및 연구를 통해 우정업무 전문역량을 갖춘 인재



### 변화가치측면

- 변화되는 환경에 스스로 적응하고 개척해가는 인재
- 변화와 혁신을 선도하고 실천하는 인재
- 변화의 주체가 되는 진취적이고 역동적인 인재



### 조직가치측면

- 우정기업에 대한 주인의식을 갖춘 인재
- 조직 역량구축 및 발전을 위한 뜨거운 열정을 가진 인재
- 분야별 우정사업 업무추진에 열과 성의를 가진 인재



### 고객가치측면

- 국민(고객)에게 봉사하는 인재
- 고객감동 우정서비스를 실천하는 인재
- 국민(고객)이 편하게 이용할 수 있는 우정서비스 실현인재

## 7 우리 우정사업본부로 오세요

우정사업본부는 정부기업으로서 전국에 3,500여 개의 우체국 네트워크를 통해 국민 여러분께 우편과 예금, 보험서비스를 제공하고 있습니다.

1884년 최초의 우체국인 우정총국 이래 대한민국의 눈부신 발전과 함께해 온 우정사업본부는 우편 물류의 효율화와 우체국금융의 지속적인 성장을 통해 국민행복 우정서비스 구현에 최선을 다하고 있습니다.

4만여 종사원은 각자의 개성으로 빛나면서도 함께 어우러지는 우정가족이라는 독특한 기업문화를 가지고 있으며, 특히 최고 수준의 교육원을 운영하는 등 자기개발을 위해 노력하는 직원들에게 아낌없는 지원을 함으로써 개인의 발전을 통한 기업의 가치달성을 추구하고 있습니다.

국민들께 가장 사랑받는 국가기관 우정사업본부에서 당신의 미래를 위한 열정을 펼치세요. 사람에 대한 진심과 매일의 새로움을 설레게 맞이할 마음을 가진 후배들을 꼭 만나고 싶습니다.

## 36 원자력안전위원회

### 1 주요기능

- 원자력발전소 건설·운영·해체, 인·허가 발급 및 안전성 심·검사 수행
- 방사선이용기관 안전규제, 생활방사선 및 방사성폐기물 안전관리
- 사용후핵연료 안전규제, 환경방사능 감시와 방사능 누출 시 방재대책 총괄
- 핵물질 탈취 및 테러 등의 위협으로부터 원자력시설 보호
- 주변국 핵 활동 탐지 및 핵물질 통제·관리를 통한 핵 비확산 체제 이행

### 2 조직현황

- 본부(2국·1관, 4담당관·10과) : 기획조정관실, 안전정책국, 방사선방재국, 감사조사담당관실, 운영지원과 \* 서울특별시 종로구 소재
- 소속기관(4개 원전지역사무소) : 고리원전지역사무소(부산 기장군), 월성원전지역사무소(경북 경주시), 한빛원전지역사무소(전남 영광군), 한울원전지역사무소(경북 울진군)

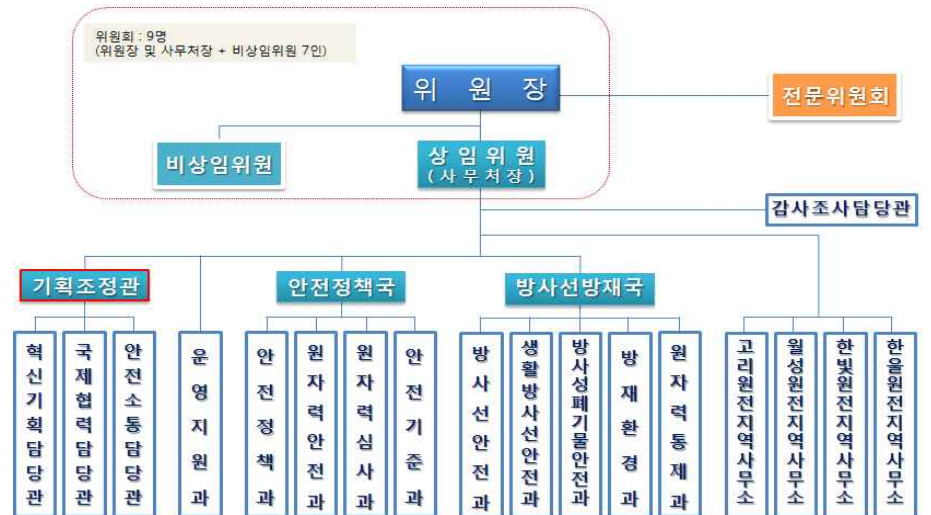

### 3 인력현황

2018년 6월 현재(현원 기준)

현원 합계	정무직	일반직									특정직	별정직
		소계	행정·기술직군			관리 직군	연구· 지도직	전문 경력관	전문 임기제	한시 임기제		
			5급 이상 (고공민 포함)	6,7급	8,9급							
153	1	152	89	57	1	3	-	1	-	-	-	1

### 4 신규채용자 임용

- 최초 임용 시 위원회 본부(서울 종로구) 발령이 원칙이며, 다양한 업무경험을 위하여 소속기관(4개 원전지역사무소)에 순환 배치
- 5, 7급 공채 : 위원회 본부의 결원에 따라 발령
- ※ 발령기준 : 본인 희망, 전공, 경력 등

### 5 복지제도 · 시설

- 소속기관(4개 원전지역사무소) 근무 시 관사 제공
- 과학기술인공제회 운영(가입 시 제휴 콘도, 병원 및 쇼핑몰 등 이용가능)
- 직무연관성 높은 민간 교육프로그램을 이수한 직원에게 직무 직무능력개발비 지원(자격증, 외국어 학습 등)
- 맞춤형 복지 등 전 공무원에게 적용되는 복지제도 공통 운영

### 6 선배 공무원이 바라는 인재상

- 원자력안전위원회의 비전과 사명을 열정적으로 수행할 수 있는 인재
- 원자력안전 관련 업무를 전문적으로 수행할 수 있는 인재
- 건전한 상식과 열린 마음으로 소통하는 인재
- 국제적 감각을 갖추고 영어 등 외국어에 능통한 글로벌형 인재

### 7 우리 원자력안전위원회로 오세요

#### 원자력안전위원회 아직도 생소하시나요?

원자력안전위원회는 2011년 3월 발생한 후쿠시마 원전사고를 계기로 원자력안전규제에 대한 국민적 관심과 체계적인 원자력·방사선 안전관리의 필요성으로 2011년 10월 출범했습니다.

원자력안전위원회는 ①원자력발전소 건설허가 및 운영허가를 포함한 사업자 안전 규제, ②방사선 이용기관 안전 규제, ③원전이나 방사선 이용기관에서 발생하는 방사성 폐기물 안전 규제, ④생활 주변에서 다양한 경로를 통해 노출될 수 있는 생활주변방사선에 대한 안전 규제를 수행하고, ⑤방사능 누출 사고 시 효과적인 대응을 위한 국가 방사능 방재체계 확립하며, 마지막으로 ⑥원자력의 평화적 이용을 위한 핵 안보 및 핵 비확산 등을 총괄 수행하는 것을 주 업무로 하고 있습니다.

나아가, 신뢰할 수 있는 원자력 안전 체계를 만들어 나가기 위해 원전 인근 지역 주민들과 소통을 확대하고 있으며, 다양한 안전규제 활동 관련 정보를 공개하고 있습니다.

대한민국의 원자력·방사선 안전을 책임지는 부처로 국민이 신뢰할 수 있는 전문지식과 경험 축적이 중요하기 때문에 이를 위해 자체적으로 직원의 전문성 향상을 위한 원전 시뮬레이터 교육, 원자력 및 방사선 안전규제 교육, 핵비확산 교육 등 다양한 교육을 실시하고 있습니다.

또한, 원자력안전위원회 본부에서 일정기간 근무하시면 고리, 월성, 한빛, 한울 등의 원전지역 사무소에 근무할 수 있어, 갑갑한 사무실 근무에서 벗어나 새로운 경험을 할 수 있는 장점이 있으며, 여건만 되면 관련 해외기구에서 근무할 수 있는 기회도 잡을 수 있습니다.

원자력안전위원회에서, 대한민국의 원자력과 방사선 안전지킴이가 되어 전문가로서의 사명감과 자부심을 함께 느껴보시기 바랍니다.

### 8 기타

- 업무에 도움이 되는 지식 분야 : 원자력, 기계, 화학, 전기·전자, 시설 등 다양한 공학적 지식

# 37 인사혁신처

## 1 주요기능

<b>인재채용</b>	<ul style="list-style-type: none"> <li>충원 및 인력개발 정책 수립·운영</li> <li>균형인사정책 수립·시행</li> </ul>	<ul style="list-style-type: none"> <li>공무원 임용시험 집행</li> <li>임용시험 문제출제 및 관리</li> </ul>
<b>인사혁신</b>	<ul style="list-style-type: none"> <li>인사혁신방안 마련 및 추진</li> <li>고위공무원단 제도 운영</li> </ul>	<ul style="list-style-type: none"> <li>인사정책 기본방침 수립</li> <li>개방형·공모 직위 제도 운영</li> </ul>
<b>인사관리</b>	<ul style="list-style-type: none"> <li>공무원 처우개선 계획 수립</li> <li>공무원 인재개발 계획 수립·운영</li> </ul>	<ul style="list-style-type: none"> <li>공무원 성과관리 제도 개선</li> <li>공무원 연금·복지 제도 운영</li> </ul>
<b>윤리복무</b>	<ul style="list-style-type: none"> <li>공무원 복무 및 징계제도 연구·개선</li> <li>공직자 재산등록·심사 및 공개</li> </ul>	<ul style="list-style-type: none"> <li>공직윤리제도 개선</li> <li>퇴직공직자 취업 심사</li> </ul>

※ 국가인재 조사·발굴·활용, 공무원노조와의 단체교섭 등 담당  
국가공무원 교육훈련 총괄, 행정기관 소속 공무원 징계처분에 대한 소청심사

## 2 조직현황

○ 본부 : 1차장, 4국, 3관, 23과(336명)

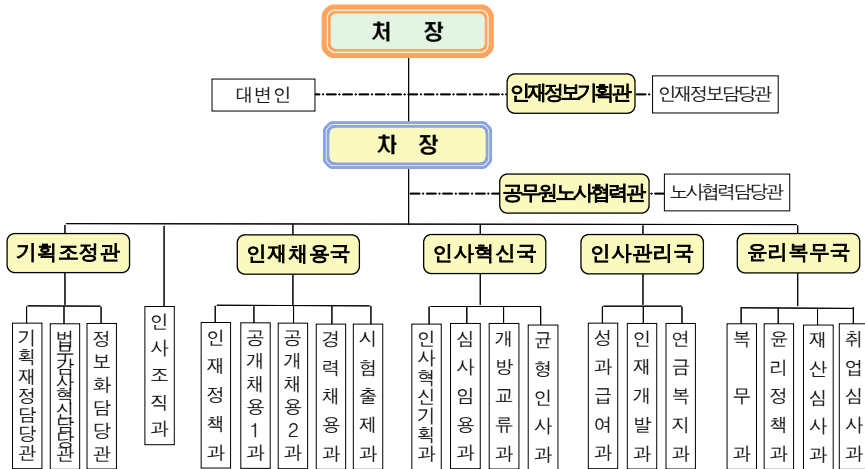

○ 소속기관 : 2개 기관

- 국가공무원인재개발원(151명, 차관급, 3부 1센터 7과)
- 소청심사위원회(33명, 차관급, 1과)

## 3 인력현황

2017.12.31.기준

구분	계	정무직	고공단	과장급 (3.4급)	4.5급	5급	6급	7급	8급	9급	전문 경력	전문 임기
<b>행정</b>	564	3	16	38	52	169	130	77	35	12	17	15
인사조직	157				19	80	44	11	3			
일반행정	274		16	37	30	74	67	32	10	8		
사서	1				1							
연구	1						1					
방호	10								1	9		
<b>기술</b>	443		16	37	50	154	112	44	22	8		
전산	43			1	2	11	15	9	5			
공업	3						2		1			
방송통신	6					2	1	2	1			
시설	3					2		1				
운전	9							4	3	2		
임업	2							1	1			
조리	1										1	
식품위생	1							1				
<b>기타</b>	68			1	1	15	18	18	11	3		
사무운영	14							13	1			
기계운영	1							1				
농림운영	1								1			
통신운영	1							1				
<b>기타</b>	17							15	2			
<b>기타</b>	36	3								1	17	15

## 4 신규채용자 임용

○ 최초 임용시 결원직위, 본인 희망, 전공, 시험성적 등을 고려하여 배치

## 5 복지제도·시설

- 정부세종청사 복지시설 이용 가능(200미터 이내 정부세종청사 7동 위치)
  - 청사어린이집 등 세종청사 입주부처와 동일하게 이용 가능
- 세종시 한누리대로 499 소재 별도 청사에서 근무
  - (1~5층에 위치한 각종 민간 편의시설 이용 가능)
- 청사 내 체력단련실, 모유수유실, 여직원휴게실, 북카페 운영
- 독서모임, 테니스, 볼링 등 각종 동호회 활동 지원
- 휴양시설(콘도) 이용 등 여가생활 지원, 직원 생일축하
- 기타 맞춤형복지 등 복지제도는 타 부처와 동일
- 국외 장기훈련(2년) 기회 적극 부여(연 10여명)

## 6 선배 공무원이 바라는 인재상

- 국민 눈높이에 맞춰 국민행복을 위해 헌신하는 공무원
- 자기 분야에서 최고의 전문성을 가진 공무원
- 미래를 지향하며 세계와 경쟁하는 공무원

## 7 우리 인사혁신처로 오세요

반세기 만에 무서운 힘으로 일어서며 세계를 놀라게 했던 대한민국.

그 저력의 원동력은 바로 「사람」이었습니다.

그리고 나날이 치열해지는 글로벌 경쟁 속에서 대한민국의 저력을 보여줄 힘도 바로 「사람」에 있습니다.

인사혁신처는 사람의 혁신을 통해 100년의 미래를 준비합니다.

누구나 변화의 중심에 설 수 있도록 기회를 문을 넓히고 뛰어난 경쟁력과 전문성을 갖춘 인재가 인정받을 수 있도록 공직사회 인사제도를 혁신하고 공직 문화를 개선하고 있습니다.

4차 산업시대 진입에 발맞춘 새로운 변화, '국민의 나라, 정의로운 대한민국' 실현을 위한 전초기지로서 공직사회를 이끌어 갈 인사혁신처!

대한민국의 희망 가득한 미래를 열기 위해 「인사혁신처」와 함께 할 여러분들을 기다립니다

## 38 조달청

### 1 주요기능

- 정부 수요물자의 구매·공급 및 공사계약·관리
  - 공공기관이 필요로 하는 물품(용역) 및 공공시설물을 국내·외에서 조달·공급
  - 고객이 원하는 맞춤형 건설서비스 제공 및 대형공사 총사업비 검토 등 재정 집행관리 지원
- 정부물품 및 국유재산 관리
  - 정부보유 물자관리 및 국유재산의 활용도 제고를 위하여 국가보유 부동산 관리
- 나라장터(국가종합전자조달시스템)운영·관리
  - 공공기관 입찰정보 통합공고 등 공공조달 단일창구 역할 수행
- 주요 원자재 비축사업 운영
  - 원자재의 국내 수급 안정을 위해 알루미늄 등 주요 원자재의 적기 비축·방출

### 2 조직현황

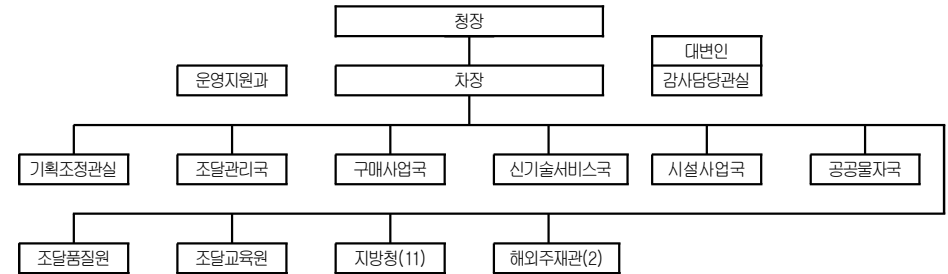

### 3 인력현황

2018년 6월 현재(현원 기준)

현원 합계	정무직	일반직								특정직	별정직	
		소계	행정·기술직군			관리 운영 직군	연구· 지도직	전문 경력관	전문 임기제			한시 임기제
			5급 이상 (고공민 포함)	6,7급	8,9급							
996	1	995	269	525	147	48	1	2	-	-	-	3

\* 일반임기제, 시간선택제, 시간선택제임기제, 전담직위는 상당 계급에 포함

### 4 신규채용자 임용

- 7급 : 본청(정부대전청사) 발령
- 9급 : 수도권 및 지방 소재 지방청 발령
- 직렬별 예상 수행업무 안내
  - 행정직 : 지원부서와 물품구매, 시설공사, 비축사업 등 모든 분야 업무수행
  - 공업직 : 물품구매 및 시설공사 분야의 계약, 현장감독 분야 등에서 업무수행
  - 시설직 : 시설공사계약, 설계검토, 원가계산, 현장감독 등 업무수행
  - 전산·방송통신직 : 물품계약 및 나라장터 운영·관리업무수행
- \* 배치기준 : 본인 희망, 연고지, 전공, 경력, 시험성적 등

## 5 복지제도·시설

### <전 공무원 공통>

- 맞춤형 복지 등 전 공무원에게 적용되는 복지제도는 공통 운영  
(기본 : 40만원 + 근속, 배우자, 부양자, 자녀 등 반영)
- 대전정부종합청사 시설
  - 실내체육관(배드민턴·농구장 등), 탁구장, 체력단련실, 테니스장, 사우나 등
  - 무료 건강검진센터 및 병원·약국, 이·미용실, 세탁소, 구두수선소 등

### <우리청 지원 현황>

- 관사 및 임대아파트 운영
  - 본·지방청 숙소 : 공공주택(아파트 등) 48채, 원룸형 숙소(40실)
  - 공무원 임대아파트 보유(20평대 38채)
- 직원 복지용 콘도 운영
  - 한화·금호·대명리조트 등 총 15구좌 운영(전국 사용가능)
- 출산장려금 지급
  - 셋째 자녀 출산 : 출산장려금 300만원 지급
  - 첫째·둘째 자녀 출산 : 각 10만원 지급
- 청내 각종 동호회 활동 지원
  - 배드민턴, 탁구, 등산, 축구, 테니스, 사진, 영화, 야구, 볼링 등 26개(830명)

## 6 선배 공무원이 바라는 인재상

- 맡은 업무에 강한 책임감과 열정을 가지고 업무를 미래 지향적으로 분석하여 더욱 발전시킬 수 있는 사람
- 열린 사고와 진취적인 마인드로 업무에 임하며 창의성과 기획역량이 있는 사람
- 자기분야에서 최고가 되기 위해 끊임없이 노력하고 능동적으로 행동하는 사람
- 물품구매계약 등 업무특성 상 고도의 청렴성을 갖춘 사람
- 동료의 사소한 실수를 감싸줄 수 있는 아량과 인간애를 가진 사람

## 7 우리 조달청으로 오세요

### 조달청에서 꿈을 키우세요~~

조달청이 어떤 기관이고, 무슨 일을 하는 기관인지 정확히 알고 계신가요? 단순히 '공공 부문에 물품을 공급하는 곳' 또는 수험생활 중에 행정 우수사례로 익히 들었던 '나라장터'를 운영하는 곳으로 알고 계시는 분들이 아마 많을 겁니다. 조달청은 '나라장터'를 통해 물자구매 및 시설공사 계약을 하여 공공기관의 사업 수행을 지원할 뿐 아니라 국유재산관리, 해외조달시장 개척 등의 중소기업지원, 원자재 비축 및 관리, 조달물품 품질관리 등으로 시장을 선도하며 국가의 경제 활동에 매우 중요한 역할을 수행하고 있습니다.

공직의 시작점에 선 여러분들이 힘찬 각오로 국가를 위해 무엇인가 하고자 할 때 여러분의 꿈을 실현시킬 수 있는 곳이 바로 조달청입니다. 조달청은 무한한 가능성을 가진 블루오션으로, 유능하며 열정적이고 도전적인 공직입문자 여러분의 능력을 마음껏 펼칠 수 있는 곳입니다. 조달공무원이 되시면 자신의 전문 분야를 개척해 조달분야의 전문가로 거듭날 수 있을 뿐 아니라 조달청이 해외조달시장 진출지원을 강화하고 있는 만큼 여러분의 글로벌 역량을 키워 국내뿐 아니라 전 세계에서 여러분의 능력을 발휘할 수 있습니다.

서로를 가족처럼 아끼고 응원하는 즐거운 분위기 속에서 자신의 꿈과 비전을 마음껏 펼칠 수 있는 조달청! 이렇듯 조달청은 충분한 도전의 가치가 있으며 이 블루 오션은 여러분의 기대를 절대 저버리지 않을 것이라는 것을 확신합니다. 우리 조달청은 열정적인 여러분의 도전을 애타게 기다리고 있습니다. 망설이지 말고 조달청으로 오세요~~~

## 8 기타

- 업무에 주로 활용되는 지식분야 : 행정학, 법학, 경제학, 회계학, 통계학, 전산학, 정보통신공학
- 외국어우수자 인센티브 부여 : 국외훈련, 승진, 해외주재관 등 근무 시 우대

# 39 중소기업기업부

## 1 주요기능

- 중소기업 정책의 기획·종합 부처로서 중소기업 진흥 및 보호·육성, 창업·벤처 선순환 생태계 구축, 대·중소기업 간 협력 및 공정한 경쟁환경 조성
- 소상공인·자영업자 및 전통시장 보호 및 육성, 자생력 강화 등에 관한 사무 관장

## 2 조직현황

- 1차관 4실 13국·관 41과, 12지방청, 5사무소, 3국립공고

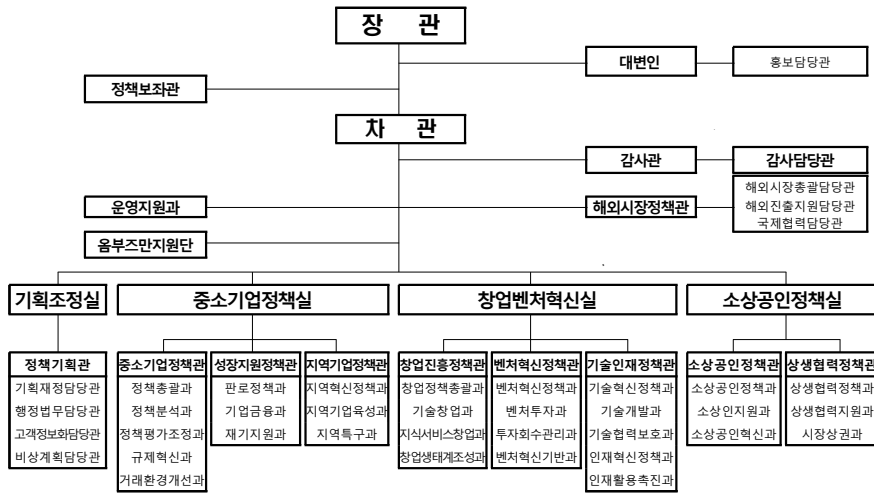

소속기관(12개 지방청, 5개 사무소, 3개 국립공고)	
◇ 지방청(12개)	○ 1급지청(고공단, 5개청) : 서울, 부산, 대구·경북, 광주·전남, 경기
	○ 2급지청(과장급, 7개청) : 대전·충남(3.4급), 인천, 울산, 강원, 충북, 전북, 경남
◇ 사무소(5개)	○ 경북북부사무소(4·5급), 전남동부사무소(4·5급), 경기북부사무소(4·5급), 충남사무소(5급), 강원영동사무소(5급)
◇ 국립공고(3개)	○ 구미전자공업고등학교, 부산기계공업고등학교, 전북기계공업고등학교

## 3 인력현황

2018년 6월 현재(현원 기준)

현원 합계	정무직	일반직								특정직	별정직	
		소계	행정·기술직군			관리 운영 직군	연구· 지도직	전문 경력관	전문 임기제			한시 임기제
			5급 이상 (고공단포함)	6,7급	8,9급							
1,304	2	870	314	404	152	37	39	1	1	4	348	4

## 4 신규채용자 임용

- 중기부는 범부처 중소기업 정책을 총괄·조정하고, 중소·벤처기업의 창업·기술·인력·자금·해외진출 및 소상공인·전통시장의 보호·육성을 중점 추진하므로,
  - 경제·경영학, 법학, 행정학, 무역학 및 기계·전기·전자·화학공학 등 다양한 분야의 전공자가 역량을 펼칠 수 있음
- 최초 임용 시 본인 희망을 반영하되, 전공 및 관련 경력 등을 종합 고려하여 적임부서 배치

## 5 복지제도·시설

- 맞춤형 복지, 상조회 등 전 공무원에게 적용되는 복지제도 공통 운영
- 공무원 임대아파트, 독신자 관사 등 보유·운영
- 리조트 회원권 보유, 개방형 관사(부산·제주) 운영으로 직원 편의 제공
- 유연근무제 활성화, 가정의날 운영 등 일·가정 양립 지원
- 각종 동호회 활성화(축구, 야구, 볼링, 스키·보드, 낚시 등 10여종 운영)
- 어학·투자금융·무역통상 등 직원 대상 사내학습 활성화를 통한 자기개발 지원

## 6 선배 공무원이 바라는 인재상

- 중소기업 지원업무의 특성상 다양한 분야에 대한 폭넓은 지식과 관심을 가지고 있어야 하며, 타 기관과의 업무협조를 필요로 하므로 원만한 대인관계와 대외 협상력을 보유하고, 급변하는 경제환경에 역동성 있게 대응할 수 있는 적시적인 판단력과 추진력을 갖춰야 함
- 중소기업기업부는 기업경영만큼 다양한 분야의 업무를 처리하는 종합행정 성격의 지원부처이므로 기업 지원에 대한 소신과 애정이 있고, 금융·법률·기술 등 기업경영 관련 분야에 대한 전문지식과 함께 종합적 판단능력이 필요



### 3 인력현황

2018년 4월 말 현재(현원 기준)

현원 합계	정무직	소계	행정·기술직군			일반직				특정직	별정직	
			5급 이상 (고공단 포함)	6,7급	8,9급	관리 운영 직군	연구 지도직	전문 경력관	전문 임기제			한시 임기제
2,889	3	2,886	633	1,813	382	13	1	5	37	-	-	2

### 4 신규채용자 임용

- 최초 임용 시 본인 희망, 생활근거지, 시험성적 등을 고려하여 발령

### 5 복지제도 · 시설

- 맞춤형 복지 등 전 공무원에게 적용되는 복지제도는 전 국가기관과 공통 운영
- 시·도위원회(구·시·군위원회 포함) 근무자 중 일부직원에게는 관사 제공 가능

### 6 선배 공무원이 바라는 인재상

- 민주주의에 대한 확고한 신념을 가지고 정치적 중립을 지키며 유권자의 소중한 주권행사를 도와주고 보호하려는 따뜻한 마음씨를 가진 사람
- 정치관계법과 선거제도에 관하여 차가운 이성을 바탕으로 연구하고, 불꽃 튀는 선거현장에서는 뜨거운 가슴으로 안내하고 관리할 수 있는 사람
- 자신의 역량 개발에 힘쓰며, 특히 법규운용능력향상을 위해 꾸준히 노력하는 사람
- 참신한 기획으로 정치문화와 조직발전을 위한 아이디어를 제시하고 조직화합과 직무성과를 위하여 책임감을 갖고 최선을 다하는 사람
- 선거로써 민주주의 근간을 지키고 사회통합을 이루어가는 선거관리위원회의 역할을 이해하고, 법집행 시 유권자·정당·후보자 등 고객지향적 가치를 실현시킬 수 있는 사람
- 선거관리라는 업무의 특성상 현장에 대한 상황판단과 통제능력 등 돌발상황에 대한 위기관리 능력을 갖추고 문제해결에 적극적인 사람
- 후발민주주의국가에 우리나라의 우수한 정치·선거제도를 전파하는 등 선거한류(K-Democracy) 형성에 크게 기여할 수 있는 사람
- 증가하는 국제교류에 맞춰 외국어 능력과 에티켓을 겸비한 사람
- 민주시민 양성을 위한 교육에 힘쓰며, 급변하는 선거관리환경에 맞춰 선거관리 서비스 향상에 내실을 다지는 데 노력하는 사람
- 균형있는 삶의 자세로 개인과 조직간에 화합을 추구하고 긍정적인 마음과 청렴함을 바탕으로 누구에게나 모범이 되는 사람

### 7 우리 중앙선거관리위원회로 오세요

아름다운 선거로 행복한 대한민국, 함께 만들어가요!

#### ○ 선거의 핵심 가치를 실천하는 선거관리위원회

민주주의 국가의 가장 기본이 되는 국민의 참정권을 실현하는 선거! 선거관리위원회는 바로 이 '선거'를 공정하게 관리하는 곳입니다. 선거관리위원회가 행정부 소속이 아닌 헌법에서 정한 '독립된 합의제 헌법기관'인 것도, 선거에 있어서 핵심 가치는 중립성 유지와 공정성 확보에 있기 때문일 것입니다. 이렇듯 선거관리위원회는 1963년 창설 이후 공정하고 중립적인 자세로 총 1,147여회가 넘는 공직선거를 성공적으로 관리해오며 깨끗한 선거문화 정착에 기여해 왔습니다.

#### ○ 「공직선거」 외에도 다양한 업무를 수행하는 선거관리위원회

선거관리위원회는 공직선거관리 이외에도 정당경선, 대학의장선거, 조합장선거 등 다양한 선거를 지원하고 있으며, 선거에 관한 법적지원과 유권해석, 정당·정치자금 사무와 민주시민교육 등 민주정치 발전에 기여하는 다양한 업무를 수행하고 있습니다. 또한 후발민주주의국가로 대상으로 우리나라의 우수한 선거장비를 지원하고 있으며, 외국선거관계자연수 프로그램을 제공하는 등 세계 민주주의 확산을 위해 교류와 협력을 강화하고 있습니다.

#### ○ 소통하고 화합하는 선거관리위원회

직원간의 소통과 화합을 중시하는 조직문화를 통해 테니스, 산악회, 봉사활동 등 다양한 동호회 활동이 활발하게 이루어지고 있으며, 같은 시·도내에서는 구·시·군 간 업무증진과 교류활성화를 위한 소모임도 꾸준히 실시되고 있습니다.

#### ○ 행복한 대한민국을 만드는 선거관리위원회

선거관리위원회는 우리나라가 2008년 이후 「민주주의 지수 평가」에서 '완전한 민주주의 국가'로 분류되고, 특히 선거와 관련된 '선거절차와 다원성' 부문에서 매우 높은 수준으로 평가받는 데 크게 기여하며 한국 민주주의 발전을 새롭게 써내려가고 있습니다. 선거관리위원회에서 일한다면 우리나라의 정책선거·공명선거를 확립하는 일에 기여하면서 많은 긍지와 자부심을 느낄 수 있을 것입니다.

선거관리위원회는 다변화되어가는 국민의 요구에 주저하지 않는 진취적이고 창의적인 인재를 기다리고 있습니다. 유권자의 적극적인 선거 참여와 바른 선택, 정당 간·후보자간 공정한 경쟁 등 정의로운 선거를 통하여 민주정치의 발전을 이뤄 행복한 나라를 만드는 일에 함께 하실 공직새내기 여러분의 많은 지원 바랍니다.

1 주요기능

- 국가통계활동의 기획 및 조정
- 국가통계 신뢰성 제고를 위한 품질진단 및 통계기준 설정
- 국가정책수립의 기초가 되는 주요 국가기본통계 생산
- 국가통계정보 통합관리 및 통계자료 서비스
- 통계전문교육 실시 및 통계기법 연구·개발

2 조직현황

- 본부 : 1관·5국·1정책관, 4담당관·34과
- 소속기관 : 2원·5지방청, 27과·3실·34사무소

3 인력현황

2018년 5월 말 현재(현원 기준)

현원 합계	정무직	일반직									특정직	별정직
		소계	행정·기술직군			관리 운영 직군	연구 지도직	전문 경력관	전문 임기제	한시 임기제		
			5급 이상 (고공민포함)	6,7급	8,9급							
2,177	1	2,152	367	1,108	618	59	1	1	-	22	-	-

\* 일반임기제, 시간선택제, 시간선택제임기제, 전담직위는 상당 계급에 포함

4 신규채용자 임용

- 최초 임용 시 본부, 소속기관 등 인사여건을 감안하여 발령
  - 배치기준 : 전공, 경력, 연고지 등 고려
- ※ 소속기관에 발령되었더라도 성과와 능력에 따라 본청 전입 가능

5 복지제도·시설

- 독신자 및 원거리 출·퇴근자를 위한 직원 숙소(관사) 제공
- 콘도 회원권 보유, 제주수련원 운영으로 직원 편의 제공
- 출퇴근시간 조정이 가능한 유연근무제, 가정의 날 운영 등 일과 개인 삶 균형
- 각종 동호회 활성화 지원(축구, 테니스, 밴드, 댄스 등 20여종 운영 중)

6 선배 공무원이 바라는 인재상

< 국장급 선배공무원 >

- 선진일류 대한민국의 미래를 선도할 수 있도록 국가통계 분야에서 열정과 자신감으로 맡은 일을 추진하는 사람
- 폭 넓은 지식과 다양한 분석기법을 통해 복잡한 경제·사회현상을 종합적으로 분석하고 정책대안을 제시할 수 있는 사람
- 통계이용자의 수요를 정확하게 파악하고 적극적으로 반영하는 수요자중심의 시각을 가진 사람
- 어려워진 조사환경속에서 국민의 소리에 귀 기울이고 국내·외 여건변화에 능동적으로 대처할 수 있는 사람
- 배려와 소통을 통해 조직 구성원을 원활하게 선도할 수 있는 사람

< 과장급 선배공무원 >

“강한 열정을 바탕으로 글로벌 통계전문가로서의 꿈을 실현하는 통계가족”

- 열정(passion)을 가진 인재
  - 패기와 도전 의식을 갖춘 보다 열정적인 통계인재
- 전문성(professionalism)을 가진 인재
  - 글로벌 수준의 통계 전문성과 역량을 갖춘 통계인재
- 비전(vision)을 품은 인재
  - 국가통계의 미래에 대한 확실한 믿음을 지닌 통계인재
- 통계가족(family)을 꿈꾸는 인재
  - 구성원 상호간 믿음과 열린 마음으로 서로 소통하는 진정한 통계가족

7 우리 통계청으로 오세요

열린 통계허브 구축을 통한 국가정책 선도, 국민미래 설계

2015년 7급 공채

통계청은 우리나라의 중앙통계기관으로서 기본적으로 중요한 통계를 직접 생산하고, 다른 통계작성기관의 통계를 관리하는 역할을 수행하고 있습니다. 통계는 국가의 정책을 수립하고 국민의 의사결정을 도울 수 있는 중요한 수단으로서, 정확한 통계를 적시에 제공하는 것은 모든 국가에서 가장 기초적이고 핵심적인 업무 중 하나입니다.

현재 통계청은 현장조사 환경 변화 및 통계수요 증대에 대응하기 위하여 다양한 방식으로 변화를 추구하고 있습니다. 통계청에서는 이러한 변화에 적극적으로 대응하고 국가통계의 발전을 위해 노력하실 수 있는 열정과 의지를 가진 통계전문가를 필요로 합니다.

통계청에서는 다양한 분야의 통계에 대한 전문성을 보유한 구성원과 함께 근무할 수 있으며, 통계학 전공자가 아니더라도 통계전문교육을 통해 전문가로서의 역량을 향상시킬 수 있습니다. 통계청은 국가정책을 뒷받침하고 국민의 삶의 질을 높일 수 있는 통계를 제공하고, 더 나아가 세계에서 통계의 패러다임을 선도하고자 합니다. 통계인으로서 자부심을 가지고 리더로서 통계청을 이끌어갈 수 있는 뛰어난 후배님들과 같이 근무할 수 있기를 바랍니다.

# 42 통일부

## 1 주요기능

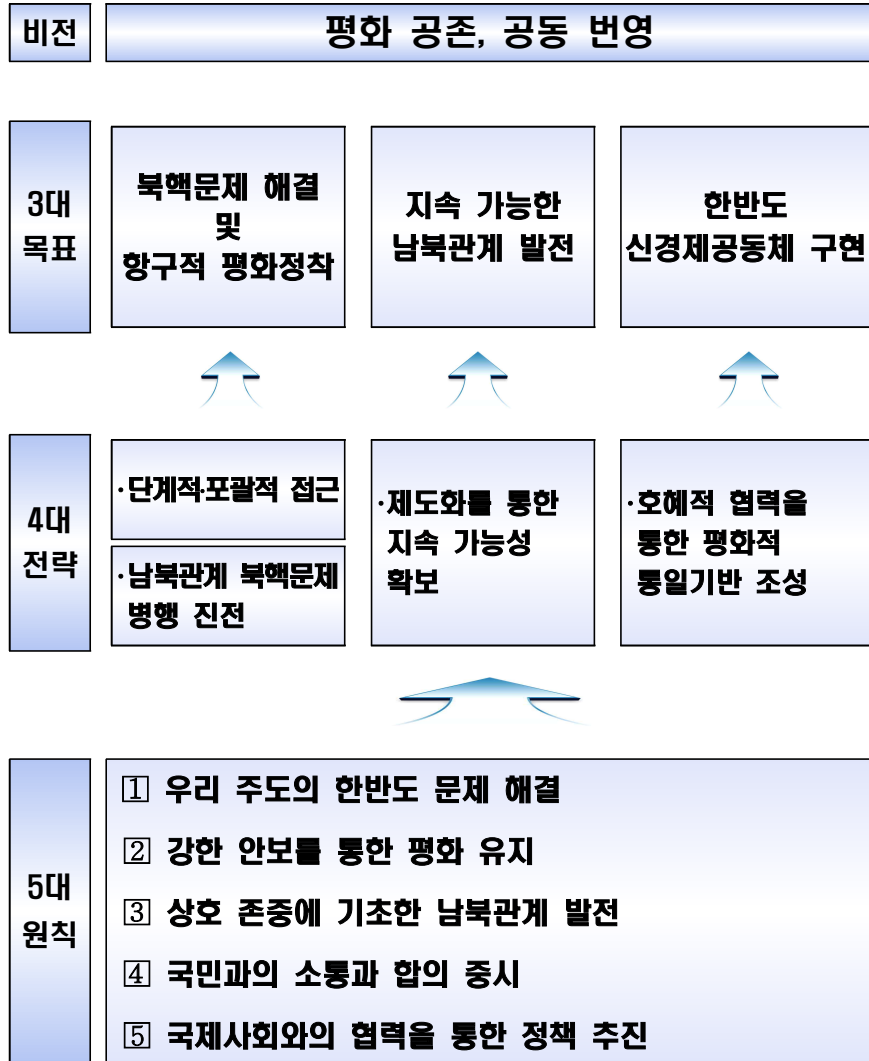

## 2 조직현황

- 본부(2실 3국 1단, 25과 1팀)
- 소속기관(8소속기관 23과 3팀)



## 3 인력현황

2018년 6월 현재(현원 기준)

현원 합계	정무직	일반직									특정직	별정직
		소계	행정·기술직군		관리 운영 직군	연구· 지도직	전문 경력관	전문 임기제	한시 임기제			
570	2	535	5급 이상 (공공만 포함)	6,7급						8,9급	12	2

\* 일반임기제, 시간선택제, 시간선택제임기제, 전담직위는 상당 계급에 포함

#### 4 신규채용자 임용

- 통일정책 수립·집행, 남북간 교류협력, 정보분석, 인도협력, 개성공단 사업, 남북 회담, 통일교육 및 남북청소년 교류 등 폭넓은 업무를 수행함에 따라 다양한 분야의 전공자들이 자신의 역량을 발휘할 기회 부여
- 최초 임용시에는 '적재적소' 인사운영 원칙에 따라 본인 희망, 전공, 경력 등을 고려하여 직무 수행에 적합하다고 판단되는 부서에 배치
- 동일직위에서의 장기근무로 인한 침체를 방지하고 창의적인 직무수행과 종합적인 능력발전을 위하여 정기적으로 순환전보 실시

#### 5 복지제도·시설

- 맞춤형 복지, 상조회 등 보편적 복지제도 운영
- 대명콘도, 한화콘도 회원권 보유 등 직원 휴양시설 제공
- 출퇴근시간 조정이 가능한 유연근무제, 가정의 날 운영 등 일과 가정 양립 중시
- 각종 동호회 활성화 지원(축구, 테니스, 탁구, 기체조 등 12여 종 운영 중)
- 지방 근무자에게 관사 제공(북한이탈주민정착지원사무소, 한반도통일미래센터 등)

#### 6 선배 공무원이 바라는 인재상

- ◇ 한반도 미래상에 대한 정확한 판단과 중장기적 관점에서의 성찰력을 갖춘 인재, 더불어 통일문제에 대해 분야별로 깊이 있게 들여다 볼 수 있는 정밀하고 세심한 분석력을 갖춘 인재
- ◇ 통일역량 강화에 대한 의지와 신념, 통일에 대한 비전과 사명감을 가지고 평화 통일 달성을 위한 열정과 철학을 보유한 사람

- “통일”은 우리 민족이 해결해야 할 역사적 과제로서, 통일부는 이러한 과제를 주인적 관점에서 창조적·능동적·적극적으로 대응해 나갈 수 있는 의지와 능력의 소유자를 필요로 합니다.
- 통일부 업무의 주된 영역은 “통일정책 수립 및 집행”과 “북한문제”에 관련된 것입니다. △“통일정책”은 한반도 통일미래 비전을 제시하는 것으로, 현재 정책 추진환경, 정책 추진방향 및 바람직한 한반도 미래상에 대한 정확한 판단과 중장기적 관점에서의 성찰력을 필요로 하며, △“북한문제”는 북한 내부를 분야별로 깊이 있게 들여다 볼 수 있는 정밀하고 세심한 분석력도 동시에 필요로 합니다.

- 통일부에서 일하고자 하는 직원은 무엇보다도 인간에 대한 사랑과 인권에 대한 존중, 그리고 인류보편적인 가치에 대한 확신이 있어야 하겠습니다. 북한주민의 고통을 덜어주고 인권을 회복시켜 주며, 북한 국민들도 선진화된 통일 조국에서 자유롭고 행복한 삶을 영위할 수 있도록 평화통일 달성을 위한 확고한 가치관이 확립되어 있어야 하겠습니다.
- 아울러 통일부 직원은 국민들에게 끊임없이 봉사하고, 국민들의 의견에 귀를 기울이며, 이를 이끌어 나갈 수 있어야 하며, 눈 앞의 이익보다는 민족을 위해 역사를 개척해 나간다는 사명감을 갖추어야만 한다고 생각합니다.

#### 7 우리 통일부로 오세요

##### 통일부와의 가슴 벅찬 첫만남, 그 잊을 수 없는 설렘

지금 통일부는 대한민국의 역사를 새롭게 써 나가고 있습니다. ‘통일업무’는 버릴 것도 없고 중요하지 않은 것도 없는 일입니다. 그래서 통일부 사람들은 항상 열정을 다해 고민하고 노력합니다.

통일의 사명은 거창한 것이 아닙니다. 내 주위의 많은 사람들이 조금 더 행복해 질 수 있는 기회의 땅, 그리고 서로 적대하는 것이 아닌 공존할 수 있는 평화의 장을 만드는 일입니다.

통일부는 북한을 상대하지만, 북한만 바라보지 않습니다. 통일·북한문제는 21세기 국제 질서의 본질과 맞닿아 있기 때문입니다. 그래서 통일부는 한반도와 동북아를 넘어 세계와 교감하고 있습니다.

통일부는 선진통일한국의 미래를 준비하고 설계합니다. 과거의 노련한 행정가보다는 창의적이고, 다양하게 사고하며, 한반도의 미래를 내다 볼 수 있는 안목을 가진 인재를 필요로 합니다.

통일부는 작은 부처입니다. 그렇지만 여러분과 함께 한다면, 그 미래는 결코 작지 않을 것입니다.

## 8 기타

- 우리가 추구하는 것은 오직 평화입니다. 평화로운 한반도는 핵과 전쟁의 위협이 없는 한반도입니다. 남과 북이 서로를 인정하고 존중하며, 함께 잘 사는 한반도입니다...
- 통일은 쌍방이 공존공영하면서 민족공동체를 회복해 나가는 과정입니다. 통일은 평화가 정착되면 언젠가 남북간의 합의에 의해 자연스럽게 이루어질 일입니다.(2017.7.6. 독일 쾰른재단 초청연설문 中에서)



- 통일부는 북한학, 정치학, 외교학, 법학, 경제학 등 각자의 전공 지식들을 맘껏 발휘할 수 있는 부처입니다. 통일에 대한 따뜻한 마음과 열정이 있는 분이든 누구나 통일부의 인재가 될 수 있습니다.

## 43 특허청

### 1 주요기능

- 특허, 실용신안, 상표, 디자인 등에 대한 심사·심판 업무 및 지식재산 창출·보호·활용 등을 위한 정책 수립·시행 등의 업무 수행
- 지식재산권의 실제 심사업무(5급, 6급) 및 출원, 등록, 심사 및 심판 과정의 형식요건 심사업무(7급), 그 외 인사, 예산, 지식재산 관련 사업 수행 등의 정책지원 업무(5급 및 7급) 등

### 2 조직현황

- 1관 8국 52과 15팀, 3소속기관

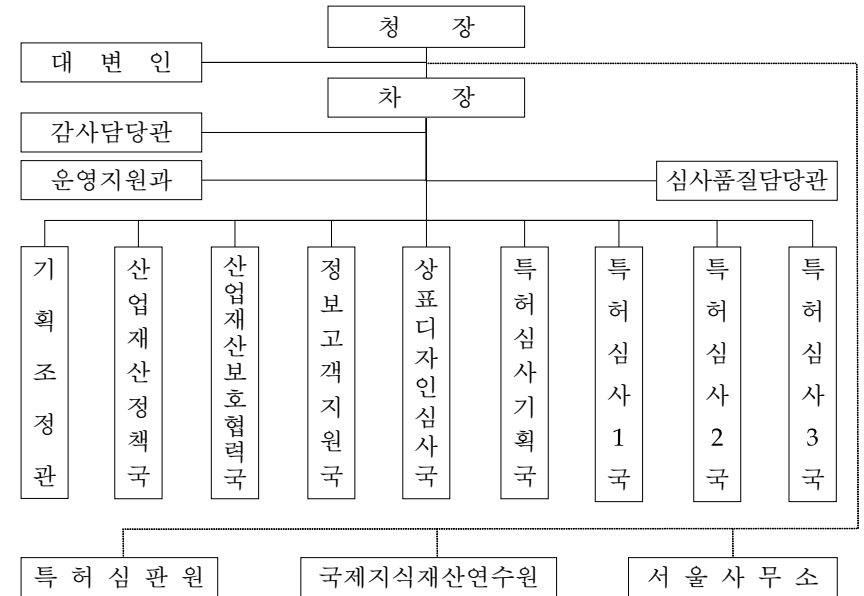

### 3 인력현황

2018년 4월 말 현재(현원 기준)

현원 합계	정무직	소계	행정·기술직군					일반직				특정직	별정직
			5급 이상 (고공단 포함)	6,7급	8,9급	관리 운영 직군	연구· 지도직	전문 경력관	전문 임기제	한시 임기제			
1,706	1	1,705	1,191	341.5	31.5	44	-	4	92	-	-	1	

\* 일반임기제, 시간선택제, 시간선택제임기제, 전담직위는 상당 계급에 포함

#### 4 신규채용자 임용

- 최종합격 후 1년 내 임용
  - ※ 배치기준 : 본인 희망, 경력, 전공 등 고려
- 대전(본청, 특허심판원, 국제지식재산연수원), 서울(서울사무소, 위조상품특별사법경찰대 서울사무소), 부산(위조상품특별사법경찰대 부산사무소) 배치 예정

#### 5 복지제도·시설

- 직원 간 친목도모 및 경조사 지원 등을 위한 상조회 및 복지기금 운영
  - 상조회 : 직원 경조사 시 상조금, 화환비, 상조물품 및 근조기 등 지원
  - 특허가족복지기금 : 재직 중 발생한 질병에 대한 치료비와 사망 또는 질병으로 퇴직한 직원 자녀의 교육비(고등학교 수업료 및 대학교 등록금) 지원
- 신규 임용자의 안정적인 대전 정착을 위한 임대아파트 및 독신자숙소 지원
  - 임대아파트(24평) : 총 121개 호실
    - \* 대전 서구 둔산동 샘머리아파트(100호실), 대전 유성구 노은동 열매마을아파트(21호실)
  - 독신자숙소(15평) : 총 39개 호실(2인 1실) \* 대전 유성구 궁동 소재
- 동호회 활동 지원
  - 직원 사기진작과 조직 활성화 등 건전한 여가활동 조성을 위해 직장내 각종 동호회 활동 지원

#### 6 선배 공무원이 바라는 인재상

- 4차 산업혁명 시대에 앞장서는 창의·융합형 인재 -
- 도전과 창의, 신뢰와 존중을 바탕으로 술선수범하여 맡은바 임무를 성실히 수행하는 인재
- 자기 분야에서 최고 전문성을 가진 인재
- 조직 구성원들과 소통하는 창의적인 인재

#### 7 우리 특허청으로 오세요

##### 지식재산 강국 구현에 앞장서는 특허청

다들 붕어빵 정도는 드셔보셨을 텐데요. 꼬리부터 드시는 분도 계시고 머리부터 드시는 분도 계십니다. 제가 아는 분은 붕어빵을 먹을 때 눈을 가리고 드시더라고요. “어떻게 잔인하게 붕어빵의 눈을 보며 먹을 수 있는냐면서~” 혹시 붕어빵에는 붕어는 없고 특허가 있다는 이야기를 들어 보셨나요. 그냥 붕어빵이 아닌 황금잉어빵입니다. 특허출원을 받은 황금잉어빵은 쫄깃한 맛과 꿀앙금이 골고루 들어 있어서 더욱 달콤합니다. 또한 슈크림, 초코가 들어간 붕어빵, 붕어빵과 아이스크림이 만나 여름에 먹는 붕어빵, 마지막으로 한 끼 든든한 쌀가루로 만든 붕어빵 등이 있습니다. 이런 생각 속 아이디어가 사업으로 이어지게 하는 원동력은 특허에 있는데요! 지금도 우리의 붕어빵은 또 다른 변신을 하고 있겠죠. 어쩌면 여러분이 붕어빵 특허를 담당할 주인공일지도 모르겠네요.

## 44 해양수산부

### 1 주요기능

- 해양과학기술 발전을 통해 해양자원 개발 및 미래 해양신산업을 육성
- 첨단 양식, 유통·가공 혁신, 수출 확대를 통해 수산업을 미래산업화
- 어항개발·어촌관광 확대로 어촌정주여건을 개선하고 어업소득을 증대
- 해운·항만·물류산업의 경쟁력을 강화하고 크루즈·마리나산업을 육성
- 연안을 체계적으로 관리하고 해양환경을 보전
- 해양안전 관리를 강화하여 안전한 바다를 구현

### 2 조직현황

- 본부 : 1차관 3실 3국 9관 (44과 3팀)
- 소속기관 : 69개 (1차 22개, 2차 39개, 3차 8개)
  - \* 책임운영기관 : 3개(국립수산과학원, 해양수산인재개발원, 국립해양측위정보원)

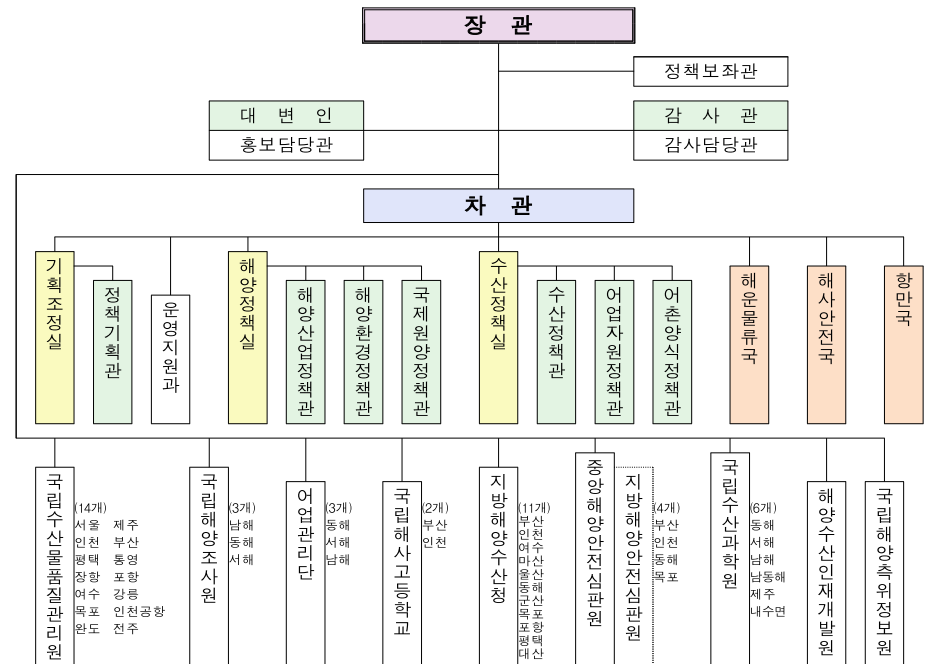

### 3 인력현황

2018년 5월 말 현재(현원 기준)

현원 합계	정무직	소계	일반직							특정직	별정직	
			행정·기술직군			관리 운영 직군	연구 지도직	전문 경력관	전문 임기제			한시 임기제
			5급 이상 (고공단포함)	6,7급	8,9급							
3,615	2	3,537	592	1,803	688	97	309	-	42	6	74	2

\* 일반임기제, 시간선택제, 시간선택제임기제, 전담직위는 상당 계급에 포함

### 4 신규채용자 임용

- 소속기관에서 현장실무를 경험한 후 근무실적, 역량, 본인희망 등을 고려하여 본부 또는 타 소속기관에서 근무토록 관리

### 5 복지제도 · 시설

- 콘도(대명·한화·리솜) 회원권 보유, 동호회 지원, 맞춤형 복지
- 지방 근무자에게 기숙사(관사) 제공(일부기관 제외)

### 6 선배 공무원이 바라는 인재상

해양수산부는 기능 중심으로 편제된 대부분의 부처와는 달리 드넓은 바다라는 공간을 정책대상으로 한 부처인 만큼 열정적이고 창의적인 조직문화를 자랑합니다. 바다와 같은 넓고 깊은 사고력을 바탕으로, 해양수산 강국 실현을 위한 포부가 있는 분들의 지원을 기대합니다.

- 바다에 대한 애정을 가지고, 우리나라 해양수산 부문을 세계 최고로 이끌겠다는 열정을 품고 있는 사람
- 매사 능동적이고 긍정적인 자세로 당면 과제를 주도해가는 사람
- 항상 국민의 입장에서 정책을 수립하고, 정책 집행 시에 한번 더 상대방을 배려할 수 있는 진정성과 여유를 가진 사람
- 기본에 충실하면서도, 새로운 시도를 두려워하지 않는 열린 마음과 창의적 사고를 지닌 사람
- 직장 내 선후배, 동료들과 원활하게 소통하고 협력할 수 있는 사람

### 7 우리 해양수산부로 오세요

#### 글로벌 해양강국 실현, 해양수산부입니다.

지구 면적의 71%를 차지하는 곳, 생물의 80%가 살고 있고, 산소의 75%를 생산하며, 태양 열의 80%를 흡수해 지구 온도를 유지하는 광활한 바다에서 해양수산부가 우리나라의 세계 5위권 해양강국 진입을 위해 열심히 일하고 있습니다.

현재 세계 각 국은 바다에 대한 관심을 더 높이고 다양한 정책을 펼치고 있으며 바다를 둘러싼 경쟁은 갈수록 더 치열하게 전개되고 있습니다.

우리나라는 국토면적의 4.5배에 달하는 해양영토를 보유하여 공간적으로나 자원보유 면에서 많은 잠재력을 가지고 있습니다. 이러한 환경에서 해양수산부는 국민과 함께 국가 해양력 증대와 해양문화 확산, 바다를 통한 경제활력과 일자리 창출, 깨끗하고 안전한 바다, 수산자원의 보전과 합리적 이용 등의 비전을 세우고 실현시키기 위해 노력하고 있습니다.

‘해양수산부’라는 큰 배를 타고, 먼 항해를 떠날 동반자가 되어 주십시오. 항해에 있어 선원 한 사람 한 사람의 중요성은 여러분도 잘 아실 것입니다. 해양수산부에서 자부심을 갖고, 국민에 봉사하고, 국가에 헌신하는 참 공직자가 되어 주시길 당부드립니다.

공직자로서 첫 걸음을 시작하는 지금은 조금 서투르고, 어색한 점도 있겠지만 묵묵히 한걸음 한걸음 걷다보면 어느새 정상에 서 있는 여러분을 발견하실 수 있을 것입니다.

우리말의 바다는 모든 물을 ‘다 받아드려서’ 바다라고 합니다. 여기에 한 가지 의미를 더하면 바다는 ‘바라는 데로 다 이루어지는 곳’이기도 합니다. 바다는 그 잠재력과 가능성으로 우리의 도전을 언제나 기다리고 있습니다.

해양수산부에서 그리고 바다에서 여러분의 꿈을 펼쳐 보시기 바랍니다.

8 기타

비전	“글로벌 해양강국, 대한민국”
18년 목표	강한 해양수산업으로 재도약 ※ 해운산업 NEW START, 해양수산업의 혁신산업화

주요 정책	
1 2018년을 해운항만 산업 재도약 원년으로 만들겠습니다.	① 해운산업 New Start ② 항만운영 개혁과 글로벌 물류네트워크 구축 ③ 항만 인프라 확충을 통한 물류 거점화
2 사람과 자원이 모이는 혁신형 해양수산업을 만들겠습니다.	① 스마트·친환경 해상물류 실현 ② 양식산업의 스마트화·고급화 ③ 수산물 수출전략 산업화 및 유통체계 개편 ④ MT(해양과학기술)를 활용한 신산업 육성 ⑤ 해양수산 창업·벤처 활성화
3 연안·어촌 개발로 지역균형발전을 선도하겠습니다.	① 어촌 뉴딜 300 등을 통한 활력넘치는 어촌 조성 ② 해양관광·레저 산업 육성을 통한 지역경제 활성화 ③ 항만을 연안지역 경제의 핵심 축으로 육성 ④ 연안지역 해상교통 선진화
4 깨끗하고 풍요로운 바다를 만들겠습니다.	① 우리바다 되살리기와 지속가능한 연근해 어업 육성 ② 수산물 신뢰성 확보 ③ 해양공간 통합관리 체계 구축 ④ 해양환경 및 생태계의 건강성 회복
5 해양영토를 수호하고 안전한 바다를 실현하겠습니다.	① 해양영토 관리기반 강화 및 중국어선 불법조업 대응 ② 촘촘한 해양사고 예방체계 구축 ③ 해양재난·재해 피해 예측 및 대응능력 강화
6 해양문화를 확산하고 국제적 위상을 높이겠습니다.	① 친해양문화 확산 및 관련 인프라 확충 ② 해외 해양수산 자원 확보 및 대양극지 연구 선도 ③ 해양수산 국제 위상 강화

45 행정안전부

1 주요기능

- 국무회의의 서무, 법령 및 조약의 공포, 상훈
- 정부조직과 정원 관리, 정부혁신 및 행정능률, 전자정부 및 개인정보보호, 정부청사의 관리
- 지방자치제도, 지방자치단체의 사무지원, 선거 국민투표에 관한 사무
- 지방자치단체 재정·세제, 낙후지역 등 지원, 지방자치단체 간 분쟁조정
- 안전관리정책 및 비상대비·민방위·재난관리제도
- 국가의 행정사무로서 다른 중앙행정기관의 소관에 속하지 않는 사무

2 조직현황

- (기구) 1차관 1본부 7실·조정관 28국·관 1상항실 104과, 9소속기관
- (정원) 3,591명 (본부 1,504명, 소속기관 2,087명)





### 3 인력현황

2018년 4월말 현재(현원 기준)

현원 합계	정무직	소계	일반직								특정직	별정직
			행정·기술직군	관리 운영 직군	연구 지도직	전문 경력관	전문 임기제	한시 임기제				
3,950	9	3,893	5급 이상 (공공만포함)	6,7급	8,9급	110	461	42	71	15	25	23

\* 일반임기제, 시간선택제, 시간선택제임기제, 전담직위는 상당 계급에 포함

### 4 신규채용자 임용

- 정부조직, 전자정부, 자치제도, 지방재정, 지역경제, 재난관리 등 다양한 업무를 수행하므로 다양한 분야 전공자가 역량을 펼칠 수 있음
  - 행정학, 법학, 경영·경제학, 컴퓨터공학, 재난관련 등
- 최초 임용시 소속기관 배치, 일정기간 근무 후 본부 전보 원칙
  - ※ 배치기준 : 결원직위, 본인 희망, 전공, 경력, 시험성적 등

### 5 복지제도·시설

- 부양가족 및 육아 등 여성공무원의 직장생활 지원
  - 정부청사(서울청사 본관·별관, 과천·대전·세종청사) 어린이집 운영
  - 모유수유 시설 및 여직원 휴게실 운영
  - 전직원 단체보험 가입 : 직원사망시(1억원, 5천만원), 상해질병(1천만원 한도)
- 건강 및 심리상담 지원
  - 의무실 : 내과, 치과, 한방과 진료 시행
  - 휘트니스 센터 : 건강검사, 운동처방 및 맞춤형 트레이닝 프로그램 시행
  - 건강상담 : 초음파 검사, 스트레스 측정 등 기초의학 검사, 고혈압 등 만성 질환에 대한 건강상담
  - 심리상담 : 경력상담, 여가상담, 법률상담, 재무컨설팅, 심리상담 치료 등
- 동호인 모임 등 취미생활 지원을 통해 사기진작 및 자기계발
  - 책 읽는 사람들의 모임, 배드민턴 동호회, 보드동호회 등 각종 동호회 활동 지원
  - 행정안전부 직장상조회 운영으로 직원들의 각종 경조사 지원
  - 휴양시설(콘도) 이용 등 여가생활 지원, 직원 생일축하

### 6 선배 공무원이 바라는 인재상

- 공직을 자신의 능력과 열정을 쏟을 수 있는 장으로 생각하면서 적극적이고 유쾌하게 일할 수 있는 사람
- 열린 마음으로 급변하는 시대변화에 적응하고 이를 정책에 선제적으로 반영할 수 있는 능동적이고 창의적 사고력을 갖춘 사람
- 중앙 및 지방행정을 총괄하는 부처로 입체적인 분석력과 조정능력 및 현장의 목소리에도 귀 기울이는 종합적인 시각을 갖춘 사람
- 의사결정시 상사, 동료 및 부하직원 등 내부의견과 이해관계인, 국민, 언론 등 외부의견을 다각적으로 검토하고, 충분히 고민하는 유연성을 갖춘 사람
- 재난안전전문가로 열정을 갖고 헌신하는 청렴한 공무원
- 미래를 예측·대비하는 재난안전전문가로 재난안전通 공무원

## 7 우리 행정안전부로 오세요

### 국정운영의 중추 행정안전부입니다.

① 행정안전부는 중앙과 지방을 이어주는 '다리'입니다. 지역을 가리지 않고 먼 곳을 서로 이어주는 다리처럼, 행정안전부에서는 분야를 가리지 않고 행정과 관련된 지식을 쌓을 수 있습니다.

② 행정안전부는 의전부터 조직, 정보화, 그리고 지방자치에 이르기까지 다양한 업무를 수행하고 있으며 이러한 업무는 어느 한 지역, 어느 한 부처에 국한되지 않습니다. 따라서 행정안전부에서는 자연스럽게 중앙과 지방을 가리지 않고 다양한 기관, 다양한 사람들과 직접 교류하며 업무를 수행할 수 있습니다.

③ 행정안전부는 내 이웃과 가족의 안전을 지킵니다. 예상치 못한 각종 자연·사회 재난이 소중한 국민의 생명과 재산을 해치지 못하도록 노력합니다. 재난안전 총괄부처로서 유관 기관과 연계해 위기를 신속히 극복하고, 재발을 방지해 국민 안전을 확보하는 것이 바로 우리의 역할입니다.

직접 경험해보지 않고는 이해하기 어려운 타 중앙부처, 전국 지방자치단체의 업무를 행정안전부에서는 언제나 직접적으로, 간접적으로 경험하는 기회를 얻을 수 있고 국민안전에 책임지는 소명감과 보람을 가질 수 있습니다. 이러한 과정을 겪으며 다양한 지식을 쌓다 보면, 어느 순간 누구보다도 넓은 사고방식과 시야를 가진 행정가로 성장한 자신을 느껴볼 수 있을 것입니다.

국민에 대한 봉사의 참다운 의미를 느낄 수 있는 곳, 조직과 함께 성장할 무한한 가능성이 있는 곳, 바로 행정안전부에서 여러분의 공직 미래를 그려보시길 바랍니다.

## 8 기타

- 업무에 주로 활용되는 지식분야 : 행정학, 경영학(인사/조직), 법학, 경제학, 통계학, 전산학, 정보통신공학, 건축·토목공학, 방재안전 등

## 46 행정중심복합도시건설청

### 1 주요기능

- 행정중심복합도시 건설사업의 총괄·조정
- 공공청사·광역교통·공공시설 등 건립 및 사업관리
- 자족기능 확충을 위한 투자 유치

### 2 조직현황

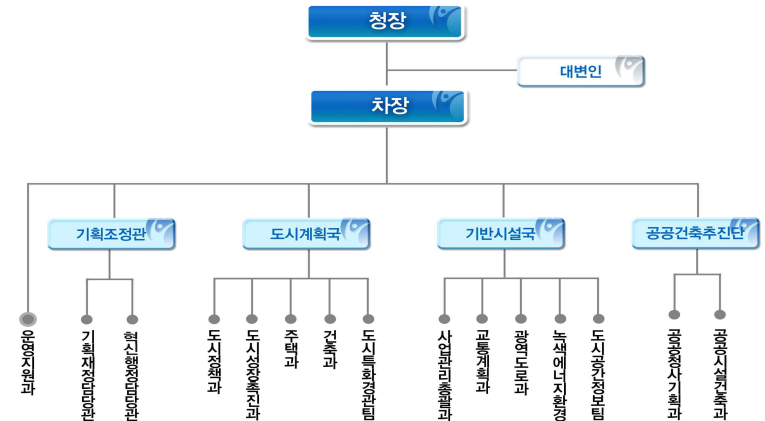

### 3 인력현황

2018년 5월 말 현재(현원 기준)

현원 합계	정무직	소계	행정·기술직군			일반직					특정직	별정직
			5급 이상 (공공민포함)	6,7급	8,9급	관리 운영 직군	연구· 지도직	전문 경력관	전문 임기제	한시 임기제		
146.5	1	145.5	77	57	3.5	7	1	-	-	-	-	-

\* 일반임기제, 시간선택제, 시간선택제임기제, 전담직위는 상당 계급에 포함

### 4 신규채용자 임용

- 최초 임용시 본부 발령(정부세종청사 위치, 소속기관 없음)
- 신규 채용 후 보직부여 시 직렬·전공과 관련된 부서에 배치하여 전문성 강화

## 5 복지제도 · 시설

- 매주 수 · 금요일을 '가족사랑의 날'로 지정하여 정시 퇴근 실시
- 권장연가일수 지정·단체유연근무 등을 통한 자유로운 연가·유연근무 사용 분위기
- 각종 취미생활 활동을 위한 동호회 운영 · 권장
- 직원 건강관리/자기계발/여가활동/가정친화를 위한 맞춤형복지제도 시행
- 직협에서 하계휴가 시 숙박시설, 물놀이시설 추천 지원

## 6 선배 공무원이 바라는 인재상

- 창의와 열정 등 신념을 갖고 변화하는 환경에 도전하는 자세를 가진 인재
- 행정중심복합도시 건설에 사명감을 가지고 능동적으로 대응하는 자세를 가진 인재
- 도시계획에 대한 관심과 도시공간 구상에 창조적 아이디어를 가진 인재

## 7 우리 행정중심복합도시건설청으로 오세요

### 대한민국 미래도시의 새 역사를 직접 그려 나가는 곳!

행정중심복합도시건설청은 국토교통부 외청으로서, 대한민국의 국토균형발전을 선도하는 대규모 국책사업인 행정중심복합도시(세종)의 건설을 총괄하는 중앙행정기관입니다.

보통 중앙부처는 정책을 수립하고 지자체 등은 집행을 하지만, 행복청은 정책 수립과 집행 업무를 동시에 수행하여 다양한 경험을 할 수 있고, 특히, 도화지에 그림을 그리듯이 직접 도시를 구상·계획하고 도시에 필요한 다양한 기능들을 발굴하여 도시에 하나하나 채워 나가는 재미와 그것이 도시라는 결과물로 바로 피드백되는 점이 가장 매력적인 부분입니다.

저는 2009년 7급 공채로 공직생활을 행복청에서 시작했습니다. 처음 왔을 때 허허벌판이던 도시에 정부청사와 주택, 상가가 들어서고, 호수공원 등 다양한 여가시설들과 주변 도시를 연결하는 광역도로가 건설되어 지금은 인구 20만 명이 넘는 대한민국에서 가장 젊고 역동적인 도시가 되었습니다. 우리가 만드는 도시가 성장하는 모습을 직접 보면서, 대한민국의 미래를 선도할 국토균형발전이라는 국가적 정책을 완성한다는 자부심을 가지고 일하고 있으며, 행복청을 선택한 것을 자랑스럽게 생각합니다.

행복청은 모든 직급의 사람들이 수평적으로 책임감을 가지고 일할 수 있는 열린 조직입니다. 누구나 도시정책 수립 시 의견을 내고, 각종 보고서도 직접 구상하여 작성할 수 있는 기회가 주어집니다. 조직체계 또한 평등하여, 차관급인 청장님께도 과장님, 사무관님과 언제든지 함께 들어가 보고할 수 있는 분위기가 조성되어 있습니다. 이는 타 부처에서 7~9급 신규자들이 경험할 수 없는 굉장히 좋은 기회이며, 결과적으로 개인적인 발전도 다른 사람들보다 훨씬 빠를 것이라 확신합니다.

공직자로서, 열린 조직에서 다양한 경험을 할 수 있는 기회와 더불어, 대한민국 도시의 새로운 역사를 직접 써 내려가고 싶은 열정 있는 분들은 행복청에 오셔서 더욱 발전하는 행정중심복합도시(세종)를 그려내는 주인공이 되길 바랍니다.

## 47 환경부

### 1 주요기능

- 국민 환경권 구현을 위한 환경기준 설정·관리
- 자연생태계 보전, 생물다양성 관리 등 자연환경보전 정책 입안·관리
- 지속가능한 발전을 위한 폐기물 감축·재활용 정책 입안·관리
- 환경기술개발 및 환경산업 육성·지원
- 대기오염물질 관리, 온실가스 감축 등 기후·대기환경 정책 입안·관리
- 유해화학물질 관리 등 국민 생활 안전을 위한 환경보건 기본정책 입안 관리
- 수질보전, 수자원 보전·이용정책 추진 및 상·하수도 등 관련 인프라 구축

### 2 조직현황

- (본부) 3실, 2국, 10관, 44과, 5팀

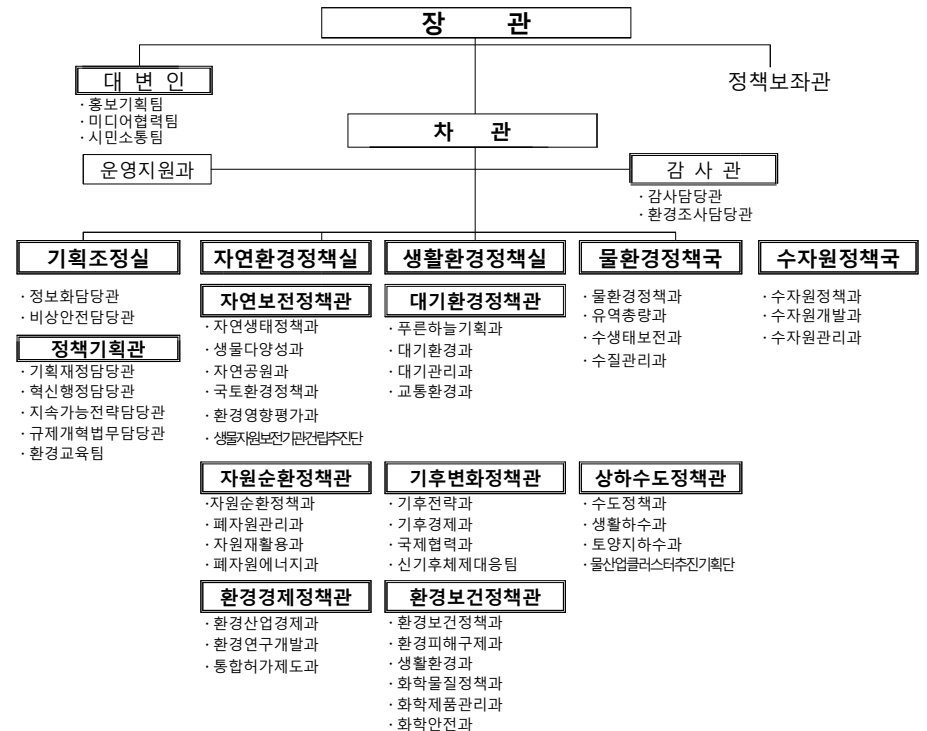

○ (소속기관) 18개 기관

국립환경과학원	국립환경인력개발원	온실가스종합정보센터	유역(지방)환경청*7개	수도권대기환경청	홍수통제소*4개	중앙환경분쟁조정위원회	국립생물자원관	화학물질안전원
---------	-----------	------------	--------------	----------	----------	-------------	---------	---------

### 3 인력현황

2018년 6월 말 현재(현원 기준)

현원 합계	정무직	일반직									특정직	별정직
		소계	행정·기술직군			관리 운영 직군	연구· 지도직	전문 경력관	전문 임기제	한시 임기제		
			5급 이상 (고공관 포함)	6,7급	8,9급							
2,161	2	2,159	491	842	277	36	492	10	-	7	-	4

### 4 신규채용자 임용

- 5급 : 본부(세종) 발령, 정책입안·관리 체득 훈련
  - 7급 : 본부, 수도권 및 지방 소재 소속기관 발령
  - 9급 : 수도권 및 지방 소재 소속기관 발령
- ※ 발령기준 : 본인희망, 전공, 경력 등 고려

### 5 복지제도 · 시설

- 전 소속기관에 지방 근무자를 수용할 수 있는 관사 보유
- 전 부처 공통 맞춤형 복지제도 운영 및 전국 21개 콘도시설 사용 가능
- 스포츠, 음악 등 다양한 분야에 걸쳐 19개 동호회 운영·활동(활동비 지원)

### 6 선배 공무원이 바라는 인재상

- 국민을 섬기고 국민행복을 위해 헌신하는 인재
- 환경 분야에서 최고의 전문성을 가진 인재
- 진취적 사고, 열정과 창의력을 갖춘 인재
- 따뜻한 동료애로 조직 화합을 선도하는 인재

### 7 우리 환경부로 오세요

#### 국민과 함께하는 지속가능한 미래를 만듭니다.

환경부는 자연환경과 생활환경을 보전하고 각종 환경오염으로부터 국토와 국민을 보호하여 모두가 맑은 물, 깨끗한 공기, 아름다운 자연, 쾌적한 생활환경 속에서 행복한 삶을 영위할 수 있도록 최선을 다하고 있습니다.

아울러 국민 삶의 질 개선의 전제조건인 지속가능발전과 미세먼지 저감, 생활화학제품 안전관리, 먹는 물 수질관리, 기후변화 대응, 생물다양성 확보, 자원순환사회 조성 등 환경현안 해결 및 환경정책 성과를 높이는데 정성과 노력을 기울여 나갈 것입니다.

환경부는 지금까지 걸어 온 길보다 앞으로 가야할 길이 너무도 많이 남아 있는 젊은 부처입니다. 그리고 그 길은 가지 않을 수도 있는 선택의 문제가 아니라 우리가 반드시 가야만 하는 길입니다.

미래세대에게 물려줄 환경복지국가의 초석을 다질 수 있도록, 환경부가 지향하는 고귀한 그 길에 여러분도 함께 할 수 있길 기대합니다.